

TVSUL

PROGRAMAS

Cr\$ 20,-



16 a 31
Dezembro
N.º 9

O mundo dos sons ao alcance da mão

Tôda a magia do som estereofônico numa elegante eletrola de bôlso, leve como uma pluma, poderosa como um gabinete.



Sonocolor



A MÚSICA VAI



... ONDE VOCÊ VAI!



MARGARIDA
NOSSA CAPA

Numa foto que gentilmente nos cedeu, Margarida Spessato é a capa desta edição. Sua carreira profissional consta no número 2 da nossa revista, e só agora conseguimos a foto da capa, que devia figurar naquela edição.

A elegante e correta anunciadora do Canal 5 merece, com sobras, a promoção que lhe fazemos.

(::)

ÉRICO CRAMER, após o êxito obtido com a CABANA DO PAI TOMAZ e MESTIÇA, apresentará no Canal 5 uma nova história de romance, ódio e vingança: SANGUE CIGANO!

SANGUE CIGANO, original e realização de Érico Cramer, tem sua estréia marcada na TV PIRATINI para meados deste mês.

CONFÔRTO EM MÓVEIS

City

MÓVEIS

MÓVEIS DOS PRINCIPAIS CENTROS NO PAÍS

(Rio - S. Paulo - Curitiba - P. Alegre)

R. JOAQUIM NABUCO, 191
NOVO HAMBURGO

**DROGARIAS
E
FARMÁCIAS**

Panitz

**ÀS SUAS
ORDENS NOS
PRINCIPAIS
PONTOS DA
CIDADE**

**PLANTÃO PERMANENTE
ABERTA DIA E NOITE**

**Filial 4 Av. Borges, 628
ao lado Cine Continente**

PLANTÃO ATÉ A MEIA NOITE

**Filial 5 Rua Azenha, 697
defronte ao Cine Castelo**

**Filial 10 Andradas, 1211
defronte à Casa Victor**



FREDY LITOWSKY

**Assistente de Operações
na TV Gaúcha**

Fredy é antigo profissional de televisão e não é de admirar que tenha, pois, integrado a equipe técnica do Canal 12.

Vamos conhecer sua “fôlha corrida”. Nasceu na Alemanha, a 6 de março de 1936, casado (sra. Magaly Litowsky). Começou em TV pela Tupi em 1953, depois Tv Itacolomí de Belo Horizonte, e Piratini 1959.

Em março de 1961 ingressou na Tv Gaúcha a convite do engenheiro-chefe Osvaldo Leonardo, onde se encontra desde os primeiros tijolos da construção. Além de suas atividades técnicas (assistente de operações), faz suite em alguns programas.

Destaque de sua atividade profissional: organização e assistência à equipe de operadores, atra-



**SERVIÇO TÉCNICO
AUTORIZADO**



**É
PANAMBRA**

Azenha, 85 — Vol. da Pátria, 1046

ASSISTA TODOS OS DOMINGOS ÀS 15 HS.

PELO CANAL 5 — TARDE ESPORTIVA

PANAMBRA — VOLKSWAGEN

vés de um curso teórico e prático ministrado durante a montagem do Canal 12, do qual foram preparados os elementos para esse importante setor técnico.

Fredy nos diz que ainda tem muita coisa a realizar. E revelou que na verdade nunca pensara em trabalhar na televisão, tendo começado por acaso, gostou e ficou. E assim ganhou a televisão um elemento de valor, jovem, estudioso e competente, que muito mais deverá produzir na sua especialidade.

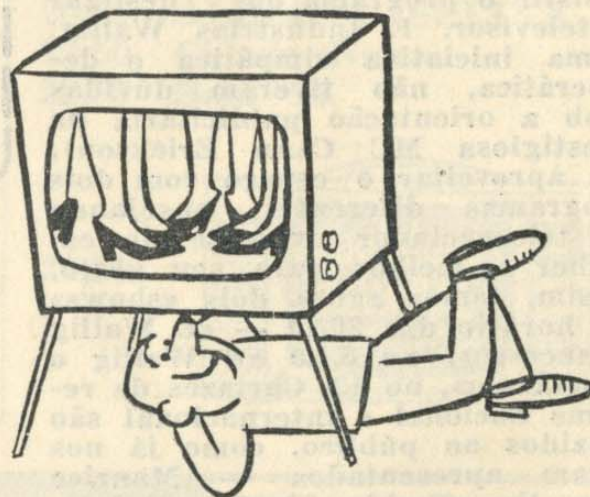

— “Do 12 eu não saio...!”

TV GAÚCHA INSTALA REPETIDÔRAS

Uma notícia alvicaireira para os telespectadores do interior do Estado: a TV Gaúcha Canal 12 já tem instaladas as 3 primeiras estações repetidoras, nas cidades de Pelotas, Rio Grande e Caxias do Sul, levando assim sua imagem às regiões além desses municípios.

A partir de janeiro, a Tv Gaúcha pretende instalar novas repetidoras, no seu plano de projetar o Canal 12 através de todo o Rio Grande do Sul. Parabéns à Tv Gaúcha por êsses melhoramentos, cujos elevados custos demonstram o interesse que tem de servir bem aos telespectadores riograndenses.

É WALLIG, NO CINCO-DOZE

Durante muito tempo os telespectadores gaúchos assistiram o «Grande Show Wallig», apresentado simultaneamente pelos Canais 5 e 12. Embora constituído invariavelmente de bons espetáculos, é de se presumir que nem sempre agradasse a todos os gostos e predileções. No entanto, ocupando os dois canais, ao mesmo tempo, não havia outra alternativa para o telespectador, do que assistir o programa ou desligar o televisor. E Indústrias Wallig, numa iniciativa simpática e democrática, não tiveram dúvidas (sob a orientação publicitária da prestigiosa MC Cann Erickson), em aproveitar o espaço com dois programas diferentes, ensejando ao telespectador exigente de escolher o melhor para seu gosto. Assim, temos agora dois «shows» no horário das 20,10 — «É Wallig o sucesso», no 5, e «É Wallig o espetáculo», no 12. Cartazes de renome nacional e internacional são trazidos ao público, como já nos foram apresentados — Maurice Chevalier, Chubby Checker, Dalidá, Ivon Cury, etc. E muitos outros que virão por aí.

Telespark

o que há de mais nôvo
em RÁDIOS TRANSISTORES!

TRANSCOSMOS

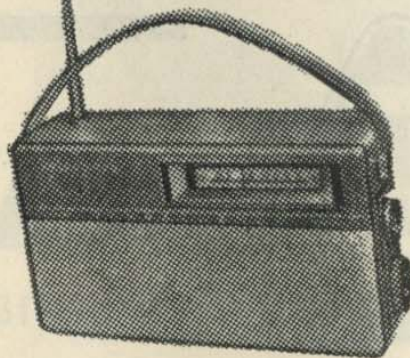

Rádio portátil com 1, 3 e 5 faixas de ondas, funciona com pilhas comuns. Maior alcance! Sonoridade perfeita!

MINISPARK

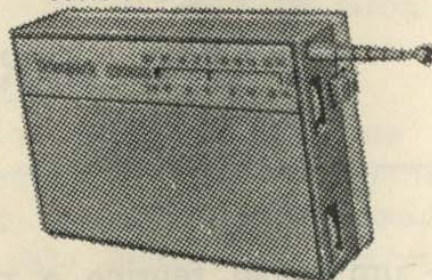

Rádio de bolso de alta qualidade, ondas médias e curtas, funciona com pilhas tipo lapiseira. E' leve e potentíssimo!

TELESPARK

rádios e fonolas
superiores pela qualidade

FEIGENSON S/A

Filial Pôrto Alegre
Rua Hoffmann, 126
Fone 2-26-34

OFICINA

SUPER TV

PIONEIRA EM PLANTÃO NOTURNO
ÚNICA COM SERVIÇO AUTORIZADO

PHILCO

RUA SENHOR DOS PASSOS 223 fone 5521

CANAL 5 — SEGUNDA-FEIRA, 16/12/63 — CANAL 12

- 11,25 Showzinho Kellog's
- 11,35 Roteiro (Cinema —
Teatros — Bailes, etc)
- 11,45 Vale a pena ver de novo
(Reprise)
- 12,45 Repórter Anzanello
- 13,00 DISC JOCKEY
- 13,15 Tele Esportes
- 13,35 Encerramento
- 17,20 Caminhos da Vida
- 17,30 Filme
- 18,00 Darnney's Show
- 18,20 Filme
- 18,50 Showzinho Kellog's
- 18,55 INSTANTANEOS ES-
PORTIVOS PANITZ
- 19,05 A anunciar
- 19,25 Páginas Vivas
- 20,00 SEU REPORTER
ESSO
- 20,20 Rei dos Diamantes
- 20,55 Golias Show
- 21,55 Mágicas Brilhantes
Phillips

22,00



- 22,20 Mágicas Bilhantes
Phillips
- 22,25 A anunciar

- 16,00 Dom Pixote
- 16,30 Ritmos
- 17,00 Guilherme Tell
- 17,35 Só Risos

17,55



- 18,15 Nós e a Criança
- 18,35 Grande Novela Colgate
Palmolive
- 19,00 A mulher e o Tempo
- 19,10 Jim das Selvas
- 19,45 Bola Branca

19,55



- 20,15 Nossa Vida com Mamãe
- 20,50 ALEGRIA SULINA
- 21,50 Cidade Nua
- 22,55 Bola 12

23,30



FOGÕES GERAL linha **AVANÇADA**



um passo à frente na arte de cozinhar!

A HISTÓRIA DA TELEVISÃO

1817

Descoberta do selênio, metalóide sólido, identificado por **Berzéliu**.

1873

Descoberta as propriedades elétricas do selênio, metalóide de notável condutibilidade elétrica, que varia de enormes proporções sob a influência de radiações caloríficas e luminosas.

1877

Henrich Geissler descobre que uma carga de alta voltagem no vácuo produz incandescência.

1878

William Crookes descobre que no vácuo é possível cortar a incandescência em determinada parte do tubo, com colocação de um objeto opaco.

1884

Thomas Alva Edison observa que a corrente do vácuo (dentro de um tubo) segue sempre de um cátodo quente ou polo negativo para um anodo frio ou polo positivo.

1884

Paul Nipkow registra na Alemanha a patente do seu «scanning disc», que permite a transmissão da imagem em movimento, com a utilização de impulsos elétricos passados através de uma célula de selênio.

1890

C. C. Jenkins aprofunda seus estudos sobre a transmissão de imagens.

1897

Joseph J. Thompson descobre que uma corrente de elétrons pode ser dirigida por intermédio de um campo magnético ou elétrico.

1898

Karl F. Braun começa a se aproximar dos nossos dias ao fabricar o primeiro tubo de raio cátodo verdadeiro, no qual uma corrente de elétrons é dirigida por controle magnético a uma tela fluorescente.

1906

Lee de Forest regula a corrente eletrônica de cátodos quentes e anodos frios, com a inserção de impulsos elétricos por meio de uma grade colocada no tubo.

1907

Sem nenhum contato com Forest e mesmo entre eles, **Boris Rosing** na Rússia, e **A. A. Campbell Swinton** na Inglaterra, publicam simultaneamente trabalhos sobre a televisão eletrônica.

1923

V. K. Zkorykin dá um passo decisivo na história da televisão ao patentear o seu iconoscópio, fabricando a primeira câmara.

1925

J. L. Baird na Inglaterra e **C. F. Jenkins** nos Estados Unidos realizam a primeira transmissão de imagens em movimento, obtendo só silhuetas. Os mesmos cientistas realizam uma transmissão única, até hoje envolta em certo mistério e não repetida: transmitem imagens de Londres para os Estados Unidos através de 2 mil e quinhentas milhas.

(Cont. no próximo nº)



— Futebol de rua vs. televisão...



MOACYR FRANCO, é o maior sucesso em matéria de «shows» atualmente em São Paulo, conforme tivemos oportunidade de constatar pessoalmente. Vocês já devem ter reparado, aqui a chuva de aplausos do auditório paulista. O «vídeo-teipe» sob a chancela de Tintas Cyl também vem agradando muito aos gaúchos. Merecidamente.



ROCHELE HUDSON

anunciadora

Rochelle Hodson, “mignon” mas eficiente anunciadora da TV GAÚCHA — CANAL 12, começou sua vida artística em 1954, na TV Tupi Canal 6 do Rio de Janeiro. Ficou naquela emissora associada até o ano seguinte, para em 1958 trabalhar na TV Rio, ali permanecendo uma temporada. Em 1959 voltou ao sul para pertencer ao “cast” da TV PIRATINI, onde além de garota-propaganda era apresentadora.

Na sua opinião, o Clube da Amiguinha Estrêla foi o melhor programa em que atuou

(cont. na pág. seguinte)

(Cont. da pág. anterior)

até agora. Considera o fato mais importante de sua vida profissional o próprio ingresso nela. A uma pergunta da reportagem sobre se se considerava realizada, respondeu que não, pois (segundo suas próprias palavras) arte é renovação contínua.

Sua ambição era ser anunciadora e sente-se feliz por ter realizado este sonho, onde pretende melhorar e aperfeiçoar-se cada vez mais, embora sabemos que Rochelle não precisa de mais nada, dada a sua eficiência e dedicação na carreira que abraçou. No rádio, Rochelle foi rádio-atriz e desde 1956, ora numa emissora, ora em outra, sempre agradeceu o público pela sua bela voz.

Nascida em D. Pedrito a 8 de agosto de 1937, é casada e tem uma bonita e esperta garotinha que se chama Rosângela. Como despedida, Rochelle assim se expressou: "O meu abraço à TV Sul por sua campanha de incentivo e apôio ao trabalho dos nossos elementos de rádio e televisão, que encontram nela o veículo de divulgação tão necessário ao nosso trabalho".

FERNANDO COSTA

Já no prelo esta edição, ainda conseguimos registrar esta notícia: assumiu a direção artística da TV PIRATINI o snr. Fernando Costa, jornalista, radialista e publicitário de reconhecido valor, em substituição ao veterano Renato Cardoso, que continuará no 5 com outros "comandos".



Vânia Elizabeth

Assista Hoje - dia 17/12/63

TERÇA-FEIRA

Canal 12 - às 21,50

TEATRO DE COMÉDIA

HERMES MACEDO

com a peça

"UMA SOGRA E TRÊS MARIDOS"

original de Alberto Coimbra, o mesmo autor de «A vida é nossa». A história humana de uma sogra que era boa demais. Com Gilda Miranda, Wilson Fragoso, Hugo Cassel, Pereira Dias e outros.

Um patrocínio de

B E N D I X e

Hermes Macedo S/A

ERONTEX

EXPORTAÇÃO

QUALIDADE
OPORTUNIDADE
PREMIOS

O TROPICAL NACIONAL DE SUCESSO INTERNACIONAL



CANAL 5 — TERÇA-FEIRA, 17/12/63 — CANAL 12

- 11,25 Showzinho Kellog's
- 11,35 Roteiro (Cinema — Teatros — Bailes, etc)
- 11,45 Vale a pena ver de nôvo (Reprises)
- 12,45 Repórter Anzanello
- 13,00 DISC JOOKEY
- 13,15 Tele Esportes
- 13,35 Encerramento
- 17,05 Caminhos da Vida
- 17,15 Filme
- 17,50 COZINHANDO COM GERAL
- 18,20 Filme (reprise)
- 18,50 Showzinho Kellog's
- 18,55 INSTANTANEOS ES-PORTIVOS PANITZ
- 19,05 Tele Novela
- 19,25 Wyatt Earp
- 20,00 SEU REPORTER ESSO
- 20,20 Filme o Irresistível Tab Hunter
- 20,50 O Riso é o Limite
- 21,55 Mágicas Brilhantes Phillips

- 16,00 Pepe Legal
- 16,30 Ritmos
- 17,00 Roy Rogers
- 17,35 Teatro de Fantoques
- 18,00 Aí vem o Circo
- 18,35 Grande Novela Colgate Palmolive
- 19,00 A mulher e o Tempo
- 19,10 O Manda Chuva
- 19,45 Bola Branca



19,55

- 20,15 Markham
- 20,50 A Cidade se Diverte (Ultralar em seu Lar)
- 21,50 TEATRO DE COMÉDIA HERMES MACEDO

22,55 Saúde Pública

22,00



- 22,20 Mágicas Brilhantes Phillips
- 22,25 Os intocáveis

23,55



FOGÕES GERAL linha AVANÇADA



um passo à frente na arte de cozinhar!

FERNANDO MIRANDA



Ele não poderia deixar de figurar nesta edição, já que sua linda esposa Margarida é nossa capa. E como a excelente anunciadora do Canal

5 já participou do nosso desfile biográfico, Fernando Miranda tem que se conformar em aparecer sozinho.

Fernando começou em televisão com as funções de "câmeraman" e assistente de estúdio do Canal 5. Ele diz que este trabalho lhe foi de grande valia, pois a experiência permitiu que fosse guindado, um ano depois, a realizador e suite. E' um dos nomes que mais se destacam na televisão crioula, tantas são suas qualidades profissionais e realizações. Nem por

DIZIOLI

Balas e chocolates
REGÊNCIA - REPRESENTAÇÕES GERAIS
Pedidos: Fone 8597

isso, deixou de nos dizer que ainda tem muito a aprender — "pois a televisão é uma renovação constante". E é também por esta razão que nos afirmou: "Meus ideais são os mais amplos, pois para o profissional em TV o progresso não deve cessar".

Não sabemos se Fernando Miranda quiz mesmo ficar por aqui em sua entrevista com o repórter. Ou se este não quiz puxar mais conversa, por enquanto. Seja como fôr, a história continua e não faltará oportunidade de trazermos novamente Fernando Miranda para nossas páginas. Que este é um dos objetivos da nossa revista.

SERVIÇO AUTORIZADO

SPAM — LUSTRENE — SIEMENS — PROTOS
— SCHARP —

Consertos — Peças e Acessórios

ELETRÔ DOMÉSTICA LTDA.

Cel. Vicente, 599 — Enfrente da TEVELAR

HOJE É DIA DE ERONTEX DÁ SORTE

UM SIMCA JANGADA POR SEMANA

CANAL 5 — QUARTA-FEIRA, 18/12/63 — CANAL 12

11,25 Showzinho Kellog's
 11,35 Rote-ro
 11,45 Vale a pena ver de nôvo
 12,45 Repórter Anzanello
 13,00 DISC JOCKEY
 13,15 Tele Esportes
 13,35 Encerramento
 17,05 Caminhos da vida
 17,15 Filme
 17,50 Carnet Sací
 18,00 Faça você mesmo seus presentes
 18 15 Concurso de palpites
 18,20 Reprise
 18,50 Showzinho Kellog's
 18,55 INSTANTANEOS ES-PORTIVOS PANITZ
 19,05 Hollywood em, cena
 19 25 A Marca do Zorro
 20,00 SEU REPORTER ESSO
 20,20 Papai Sabe Tudo
 20,55 ERONTEX DÁ SORTE
 21,25 Norberto Baldauf
 21,55 Mágicas Brilhantes Philips

22,00



22,20 Mágicas Brilhantes Philips
 22,25 A anunciar
 22 55 Tele-Universidade

16 00 Aí vem o Circo
 16,30 No mundo da criança
 17,00 Fúria
 17 35 Programa Célia Ribeiro
 18,35 Grande Novela Colgate Palmolive
 19,00 A Mulher e o Tempo
 19,10 Zé Colméia Show
 19,45 Bola Branca

19,55



20,15 TEVELAR VOCÊ E OS D'AVILA
 20,50 (A anunciar)
 21,45 Século XX
 22 20 PETER GUNN
 22,55 Teleuniversidade

23 55



Os melhores PREÇOS nas melhores CONDIÇÕES

REFRIGERADORES G. E. (General Eletric)

Lojas

@televisão

Rua Vig. J. Ignácio, 255
 Rua Gal. Vitorino, 258



ALEGRIA
Sulina

TV GAÚCHA

Canal 12 — às 20,50 hs.
TÓDAS AS 2.^{as} FEIRAS

Com muitas atrações e ais-
tribuindo um Refrigerador
STEIGLEDER,
prêmios em dinheiro e
produtos Sulino

**FRIGORÍFICO
IDEAL S. A.**

Rua Com. Manoel Pereira, 24
Tel. 8691 - P. Alegre - Fábrica:
Serafina Corrêa - RGS.



GILDA MIRANDA

Um mundo de brilhantes de-
sempenhos na Rádio e TV
Gaúcha

Veio da Guanabara para bri-
lhar no sul. E' um dos expoen-
tes da equipe feminina que atua
no rádio e na TV de Pôrto Ale-
gre. Querem ver?

Gilda Miranda já iniciou bem
— cantora na Rádio Farroupi-
lha em 1957. Fez teatro amador
durante 9 anos. Coursou arte dra-
mática no Teatro Duse com Pas-
choal Carlos Magno. Especiali-
dade do curso: caracterização e
guarda-roupa de teatro. Estreiou
como atriz em 1954, substituindo
uma colega doente (Maria
Pompeu).

Na televisão apareceu pela pri-
meira vez em 29 de agosto de
.959. Na Tupi, com Procópio
Ferreira, na peça "Deus lhe Pa-
gue" (Nancy).

Em 1961 foi para a Piratini,
onde ficou dois anos, passando



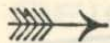

depois para a Rádio e Tv Gaúcha como teleatriz, cantora, humorista, produtora e rádio-atriz. Para que dizer mais? Só mesmo aqueles que vivem neste meio artístico, podem avaliar, principalmente numa mulher, o que representa em talento e fôrça de vontade, essa multiplicidade de desempenhos por sinal tão bem realizados. E acrescenta-se ainda um outro papel importante de Gilda: o que desempenha no lar, mãe que é de quatro filhos: Perla, Thalma, Jano e Gildinha. Nossa sincera homenagem, Gilda Miranda, pelo seu valor de artista e mãe, de mulher que faz inveja a muitos homens dêste país.

Gilda tem verdadeira paixão pela televisão, que lhe deu projeção, confiança em si mesma e um maravilhoso público, principalmente o infantil que para ela é seu maior prazer. Trabalhos em que melhor se sentiu: a personificação de "Nancy", em "Deus lhe Pague", seu desempenho máximo; a "Velha", em "O Cravo na lapela"; Margot Channing, em "A malvada"; e a neurótica em "Alta tensão" pelo Teatro Hermes Macedo.

Embora com tôda essa bagagem de conhecimentos e realizações, Gilda Miranda Sarmiento nos diz que a carreira que abraçou é um eterno aprendizado...

Há, no entanto, e não poderia deixar de ser, um ponto em que Gilda se diz plenamente realizada: no papel de mãe e de do-

RENDA LÍQUIDA

40%
AO ANO

LETRAS DE CÂMBIO DA
CREFISUL
CIA. CRÉDITO E
FINANCIAMENTO
DO SUL

Capital e reservas:
Cr\$ 360.000.000,00
Carta patente n.º 108

CREFISUL

SETE DE SETEMBRO, 601
FONE 44-97

na de casa. Certo. Mãe "coruja" de quatro maravilhosos filhos (e a qualificação é dela, naturalmente), constituem seu maior estímulo e sua maior alegria (a mais velha é um lindo "broto" de 18 anos). A caçula tem três. Mas afinal: vocês sabem quem é o feliz espôso de Gilda? Pois é Pereira Dias, êste excelente ator e produtor que todos nós admiramos no teleteatro gaúcho!

PALAVRAS CRUZADAS

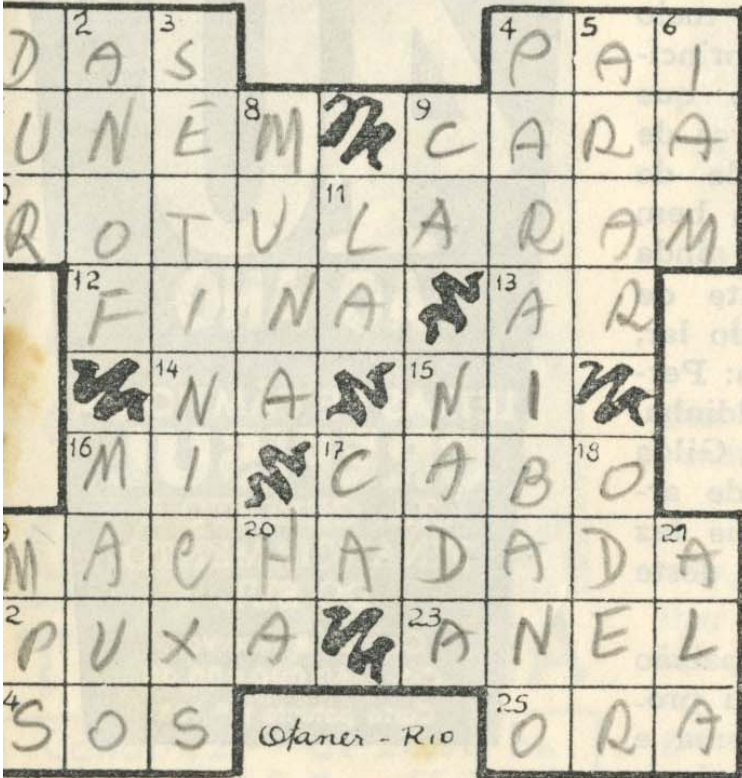

HORIZONTAIS

1 — Concedes. 4 — Genitor. 7 — Ligam. — 9 — Rosto. 10 — Puseram rótulo. 12 — Pouco espessa. 13 — Brisa. 14 — Em a. 15 — Símbolo químico do níquel. 16 — Terceira nota musical. 17 — Promontório. 19 — Golpe com machado. 22 — Reboca. 23 — Jóia que se usa no dedo. 24 — Pedido de socorro. 25 — Reza.

VERTICAIS

1 — Entregar. 2 — Homem que representa em teatro. 3 — Relativos a Satanás. 4 — Natural da Paraíba. 5 — Lavar. 6 — Seguiam. 8 — Fêmea do mulo. 9 — Aqui. 11 — Ali. 15 — Coisa nenhuma. 16 — A roça. 17 — Símbolo químico do cálcio. 18 — Rio da Alemanha que desemboca no Báltico. 19 — Contudo, porém. 20 — Do verbo haver. 21 — Fileira.

ACERTE E GANHE

Preencha a página, corte-a na parte marcada, ponha no envelope e coloque na urna existente na TEVELAR — Rua Cel. Vicente, 570.

PRÊMIOS: 1º — Um rádio Minis-park; 2º — Um fogareiro Elétrico Novel; 3º — Uma torradeira Novel (Oferecidos pela Tevelar); 4º — Um estôjo de perfume. Oferecimento de Panitz.

SORTEIO
DESTA EDIÇÃO:
30 DEZEMBRO
na TEVELAR
às 18,30 hs.

NOME: *Antonio Carlos Hoffeldt*
ENDEREÇO: *Dom Pedrito* n.º *123*

Corte aqui

OFICINA

SUPER TV

PIONEIRA EM PLANTÃO NOTURNO
ÚNICA COM SERVIÇO AUTORIZADO

PHILCO

RUA SENHOR DOS PASSOS 223 fone 5521

CANAL 5 — QUINTA-FEIRA, 19/12/63 — CANAL 12

- 11,25 Showzinho Kellog's
- 11,35 Roteiro
- 11,45 Vale a pena ver de nôvo
- 12,45 Repórter Anzanello
- 13,00 Disc Jockey
- 13,15 Tele-Esportes
- 13,35 Encerramento
- 17,05 Caminhos da Vida
- 17,15 Filme
- 17,50 **COZINHANDO COM GERAL**
- 18,20 Minha Amiga Flicka
- 18,50 Showzinho Kellog's
- 18,55 **INSTANTANEOS ES-PORTIVOS PANITZ**
- 19,05 Tele Novela
- 19,25 Hazel
- 20,00 **SEU REPORTER ESSO**
- 20,20 Show de prêmios Elmo Diplomata
- 20,55 Bonanza
- 21,55 Mágicas Brillhantes Phillips

22,00



- 22,20 Mágicas Brillhantes Phillips
- 22,25 Encontro com a Verdade

- 16,00 O Manda Chuva
- 16,30 Gente que surge
- 17,00 Os Três Mosqueteiros
- 17,35 Os Reis do Riso
- 17,55 O Lar e a Moda
- 18,15 Revista Social
- 18,35 Grande Novela Colgate Palmolive
- 19,00 A Mulher e o Tempo
- 19,10 A Turma do Pernalonga
- 19,45 Bola Branca

19,55



- 20,15 Mr. Lucky
- 20,50 O SHOW É GERAL
- 21,50 Perry Mason
- 22,55 Conversando com os Pais

23,55



FOGÕES GERAL *linha AVANÇADA*



um passo à frente na arte de cozinhar!

GUILHERME SIBEMBERG

**veterano do rádio,
médico e comenta-
rista de esporte
na TV**

TV SUL continua revelando os nossos valores do rádio e televisão, até agora muito conhecidos pela voz e pela imagem, porém, biograficamente desconhecidos do grande público, pela ausência de uma revista especializada até o nosso aparecimento. Daí precisamente o interesse despertado pelos nossos "flashes biográficos", nos quais damos especial preferência às "pratas da casa". Pode-se dizer, sem medo de errar, que praticamente não há telespectador que consulta a programação da revista que não leia o que escrevemos sobre nossa gente de televisão. E são nada menos do que oitenta mil pessoas que lêem TV SUL...

Mas vamos conhecer Guilherme Sibemberg, que o espaço é curto e há muito o que dizer.



Sibemberg e Renato Cardoso

Começamos pelo rádio, onde tem vinte e meio anos ininterruptos de atuação! Começou na Farroupilha, 1943. Em 1949, foi dirigir o Departamento de Esportes da Rádio Gaúcha, onde permaneceu até fins de 1959, quando foi chamado a ser o primeiro narrador de futebol em televisão no Estado, através do Canal 5. Fato mais importante em sua carreira: assistir e comentar para todo o Brasil, pelo microfone das Rádios Nacional e Gaúcha, a primeira Copa do Mundo conquistada pelo Brasil em 1958 na Suécia.

Quando deixou, posteriormen-

Remédios?

DROGABIR



te, o rádio pela Tv, já se considerava realizado como radialista. Depois de 4 anos na televisão, sente-se compensado por ter apresentado no setor esportivo, tudo aquilo que o pioneirismo exigia.

Trabalhava no rádio e estudava, quando formou-se médico e continuou no rádio como "hobby". Por sinal, é médico há 14 anos, tem consultório no Edifício Krahe e sua clínica especializada é doenças de senhoras. Casa do (sra. Paula Sibemberg), 3 filhos: Gislei, Gilson e Diniz. Nasceu a 29 de junho de 1926.

No Canal 5, continua emprestando sua longa experiência na veiculação do esporte pelo éter. Correto, preciso, perfeito (na relatividade do termo).

Na sua opinião a televisão deveria encaminhar-se mais para o aspecto cultural. "Esse é o desejo das direções — acrescenta Sibemberg — mas os patrocinadores, em geral, preferem os programas tipo "bang-bang", àquelles de cunho cultural que nos grandes centros já estão conquistando grande teleaudiência".

Sôbre TV SUL, disse que foi pena não ter aparecido há mais tempo, mas que em compensação vem melhorando a passos rápidos e "hoje é leitura obrigatória não só pelas programações que divulga, como pela preocupação de tornar mais conhecidos do público os profissionais de TV".

PARA

Miss Universo O MELHOR

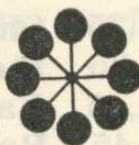

Yeda Maria Vargas pretere modelos de Ruy Chaves.

Os "Ruy Chaves" são indispensáveis à elegância das mulheres mais lindas.

ESTÚDIO INDUSTRIAL DE CALCADOS
NOVO HAMBURGO · VALE DO SINOS
RIO GRANDE DO SUL — BRASIL

CRC

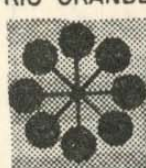
 Ruy Chaves



 O sapato "Ruy Chaves" marca em perfume o caminhar elegante!

OFICINA
SUPER TV

PIONEIRA EM PLANTÃO NOTURNO
ÚNICA COM SERVIÇO AUTORIZADO

PHILCO

RUA SENHOR DOS PASSOS 223 fone 5521

CANAL 5 — SEXTA-FEIRA, 20/12/63 — CANAL 12

11,25 Showzinho Kellog's
11,35 Roteiro
11,45 Vale a pena ver de nôvo
12,45 Repórter Anzanello
13,00 Disc Jockey
13,15 Tele-Esportes
13,35 Encerramento
17,05 Caminhos da Vida
17,15 Filme (reprise)
18 00 A anunciar
18,20 Os Flintstones
18,50 Showzinho Kellog's
18,55 INSTANTANEOS ES-
PORTIVOS PANITZ
19,05 Divertimentos Belomé
19,25 Jóias da Tela
20 00 SEU REPORTER
ESSO
20,20 Tv Premiada
20 55 CHICO ANISIO SHOW
21,35 A anunciar
21 55 Mágicas Brilhantes
Phillips

22,00



22,20 Mágicas Brilhantes
Phillips
22,25 A anunciar

16,00 Zé Colméia Show
16,30 Ritmos
17,00 O ÚLTIMO DOS
MOHICANOS
17,35 Rosa dos Ventos
18,00 O Chicote
18,35 Grande Novela Colgate
Palmolive
19,00 A Mulher e o Tempo
19,10 Dom Pixote
19,45 Bola Branca

19,55



20,15 Shannon
20,50 RENNER BRASIL 63
21,50 Dr. Killdare
23,25 GENTE

23,55



Os melhores PREÇOS nas melhores CONDIÇÕES

RÁDIOS E RADIOFONES: PHILCO — PHILLIPS —
STANDARD ELETRIC — TELEUNIÃO

Lojas

a televisão

Rua Vig. J. Ignácio, 255

Rua Gal. Vitorino, 258

ERONTEX

EXPORTAÇÃO

QUALIDADE
OPORTUNIDADE
PREMIOS

O TROPICAL NACIONAL DE SUCESSO INTERNACIONAL



CANAL 5 — SÁBADO, 21/12/63 — CANAL 12

14,50 Reprise
 15,25 Em cada vida uma
 canção
 16,20 Dois olhos para sua
 vida
 16,40 A anunciar
 17,05 Esta é a Resposta
 17,35 Rochester em sociedade
 17,45 Disneylândia
 18,40 INSTANTANEOS ES-
 PORTIVOS PANITZ
 18,45 Showzinho Kellog's
 19,25 Patrulheiros Kresto
 20 00 SEU REPORTER
 ESSO
 20,20 Brigada 8
 20,55 Alô Doçura
 21,20 Passos da Lei
 21,55 Mágicas Brilhantes
 Phillips

22,00



22,20 Mágicas Brilhantes
 Phillips
 22 25 TV Ringue

12,00 Filme (Longa metra-
 gem) e Tarde Turfís-
 tica
 14,20 Século XX
 14 50 Tarde Turfística
 15,00 Rio Grande Universi-
 tário
 15,30 Tarde Turfística
 15,40 Vespéral Infantil
 16,35 Tarde Turfística
 16,40 Agulha no Palheiro
 17 10 Um cantor por um mi-
 lhão
 17,45 Tarde Turfística
 18,00 Grande Circo Arco-Flex
 18,50 Pepe Legal
 19,25 Colé o Show

19,55



20 15 Fielscope
 20,50 Viva o vovô Deville
 21,45 Você é Testemunha
 22,20 A LÉM DA IMAGI-
 NAÇÃO
 22,55 Aladim traz o sucesso
 23,55 ATUALIDADES
 ADMIRAL

FOGÕES GERAL *linha AVANÇADA*



um passo à frente na arte de cozinhar!

VEJA HOJE

"O HOMEM SOMBRA"
c/Peter Lawford, oferecimento de
Hermes Macedo e PHILCO

CANAL 5 — DOMINGO, 22/12/63

- 10,00 Missa das 10
10,45 Filme reprise
11,10 Fé para hoje
11,30 Showzinho Kellog's
12,05 Entrevista ou filme
12,30 Atrações Starosta
13,00 Revista da Semana
13,30 Teatro de Comédia
14,35 O assunto é música
14,50 Filmes
16,25 ESPORTE PANITZ
16,30 TARDE ESPOR-
TIVA PANAMBRA
- VOLKSWAGEN
19,10 Vidas de Verdade
19,40 MESBLA FAZ O
SHOW
20,10 É Wallig o sucesso
20,40 NOITES CARIOCAS
21,35 A anunciar *Cartazes*
22,05 Tele Semana Sul-
banco
22,25 O HOMEM SOM-
BRA
23,00 ESPORTIVO
IPIRANGA



CASAS HUD

RUA DOS ANDRADE

R. de Janeiro - B. Horizonte - J. de
Baurú - Vitória - R. Preto - Londrina

FOGÕES GERAL *linha AVANÇADA*



um passo à frente na arte de cozinhar!

OFICINA
SUPER TV

PIONEIRA EM PLANTÃO NOTURNO
ÚNICA COM SERVIÇO AUTORIZADO

PHILCO
RUA SENHOR DOS PASSOS 223 fone 5521

DOMINGO, 22/12/63

— CANAL 12



UM PRESENTE

que V. lembra por muito tempo! por que é ÚTIL por que tem qualidade por que representa tradição e prestígio de marca por que é

HUDDERSFIELD

CASIMIRA - LINHOS
TROPICAIS - NYCRON
e TERGAL

adquira hoje mesmo
seu corte em

HUDDERSFIELD S.A.

S, 1633 - PÔRTO ALEGRE

ra - Curitiba - Campos - S. Paulo Goiânia

Recife - P. Alegre

- 10,00 Só Risos
- 10,30 Parque Infantil
- 11,30 O SHOW É GERAL
- 12,30 Cartazes
- 13,00 Viva o Vovô Deville
- 13,55 Escola de Futebol
- 14,30 No Galpão do Xirú
- 15,00 O Chicote
- 15,35 JORNADA ESPORTIVA IPIRANGA
- 18,45 Bat Masterson
- 19,20 Câmera 12
- 19,40 Vale Ouro Nobis
- 20,10 É Wallig o espetáculo
(Assim é o Ivon)
- 20,40 Moacir Franco Show
- 21,40 Maverick
- 22,45 Ringuedoze



DROGARIAS

popular
FARMACIAS

onde
você
pode
confiar!

- Rua Mal. Floriano, 281
Fone 70-30
- Rua Vol. da Pátria, 30
Fone 45-33
- Borges de Medeiros, 543
Fone 40-68

O QUE É

CONTRÔLE DE VÍDEO

Assim se chama a aparelhagem onde é verificada a qualidade da imagem e, nesta, são feitas correções e melhoramentos. Na sala de Contrôlo de Vídeo o operador tem à sua frente, aparelhagem complexa, a qual domina perfeitamente. Ilustremos: para cada câmera em serviço há o contrôlo em separado, com um monitor de TV (como a foto nos mostra) e o painel propriamente dito. O operador observa as variações da imagem por meio de um osciloscópio (onde os impulsos eletrônicos desenhavam um verdadeiro perfil da imagem trazida pelas câmeras), fazendo as convenientes correções, nos botões de comando. O fone ao seu ouvido serve para pô-lo a par das alterações sugeridas pelo "switch" (suite).

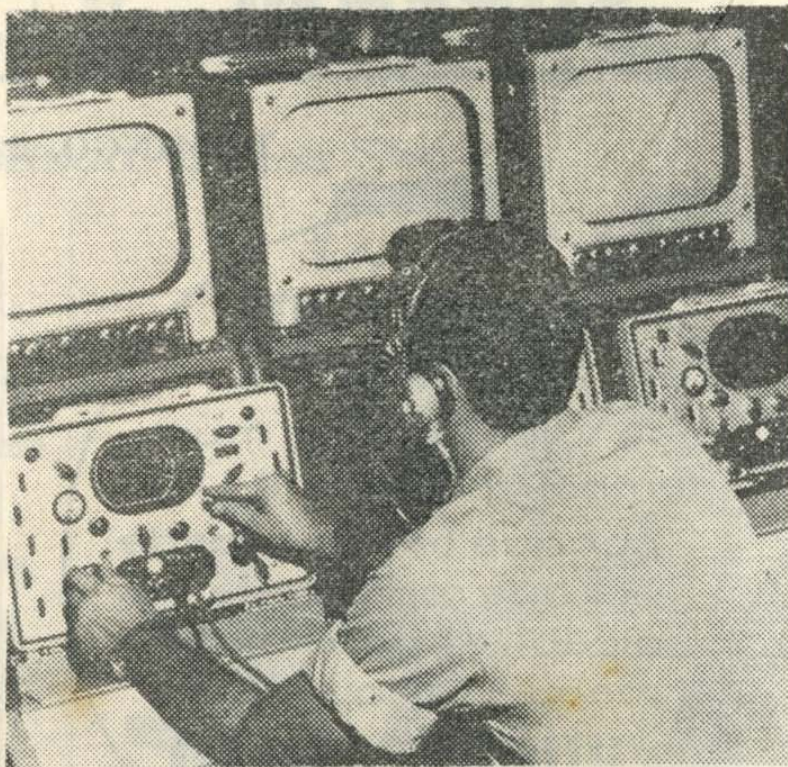

«NATAL MASI» NO CLUBE JIM DAS SELVAS

No próximo dia 25 serão reunidos, no Canal 12, em um programa de TV, todos os sócios do Clube do «Jim das Selvas». Será apresentado um Show variado, contando com a participação de Mágicos — Ballet Infantil — Dupla «Sérgio & Serginho». Na apresentação das festividades estará Waldemar Garcia.

Aos associados do Clube, haverá ainda a visita do PAPAÍ NOEL, que distribuirá presentes, diplomas, arcos e flechas para os associados.

O show será apresentado no PÁTIO da TV GAÚCHA, contando para isso com uma montagem especial a cargo da CENOGRAFIA do CANAL 12.

FOGÕES GERAL *linha* **AVANÇADA**



um passo à frente na arte de cozinhar!

ERONTEX

EXPORTAÇÃO

QUALIDADE
OPORTUNIDADE
PREMIOS



O TROPICAL NACIONAL DE SUCESSO INTERNACIONAL

CANAL 5 — SEGUNDA-FEIRA, 23/12/63 — CANAL 12

- 11,25 Showzinho Kellog's
- 11,35 Roteiro (Cinema —
Teatros — Bailes, etc)
- 11,45 Vale a pena ver de novo
(Reprise)
- 12,45 Repórter Anzanello
- 13,00 Disc Jockey
- 13,15 Tele-Esportes
- 13,35 Encerramento
- 17,20 Caminhos da Vida
- 17,30 Filme
- 18,00 Darnney's Show
- 18,20 Filme
- 18,50 Showzinho Kellog's
- 18,55 INSTANTANEOS ES-
PORTIVOS PANITZ
- 19 05 A anunciar
- 19,25 Páginas Vivas
- 20 00 SEU REPORTER
ESSO
- 20,20 Rei dos Dimantes
- 20,55 Golias Show
- 21,55 Mágicas Brilhantes
Phillips

22,00



- 22,15 *Rota 66*
- 22,20 Mágicas Brilhantes
Phillips
- 22 25 A anunciar

- 16,00 Dom Pixote
- 16,30 Ritmos
- 17,00 Guilherme Tell
- 17,35 Só Risos

17,55

**DESTAQUES
TONDING**

- 18,15 Nós e a Criança
- 18,35 Grande Novela Colgate
Palmolive
- 19 00 A mulher e o Tempo
- 19,10 Jim das Selvas
- 19,45 Bola Branca

19,55



- 20,15 Nossa Vida com Mamãe
- 20,50 ALEGRIA SULINA
- 21,50 Cidade Nua
- 22,55 Bola 12

23,30



FOGÕES GERAL *linha AVANÇADA*



um passo à frente na arte de cozinhar!

BOAS FESTAS

Quando estiver circulando TV SUL desta edição estaremos a poucos dias do Natal.

Por isto, aproveitamos este cantinho para desejar a todos os nossos amigos: leitores, anunciantes, dirigentes e funcionários das agências de publicidade e dos Canais 5 e 12, colaboradores das oficinas gráficas, distribuidores e vendedores da revista, a todos enfim, — OS NOSSOS MAIS SINCÉROS VOTOS DE FELICIDADE E PROSPERIDADE EM 1964!
TV SUL — editores

ELMO DIPLOMATA COM MILHÕES DE PRÊMIOS

Foi lançada com sucesso a promoção do Super Carnet Bancário Elmo Diplomata, iniciativa da CODENE, Companhia Riograndense de Negócios S.A., com sede nesta capital.

Através do Canal 5, essa organização vem promovendo o Show de Prêmios Elmo Diplomata, com a animação de Renato Cardoso e uma bonita equipe de garotas representando os clubes de futebol da Primeira Divisão, que tomam parte no sorteio dos fabulosos prêmios. (Tôdas as quintas, às 20,20).

Os prêmios mensais começam com um Aero-Willys da Copagra, 2 televisores e 1 refrigerador ADMIRAL, 1 fogão Wallig e faqueiros Elmo Diplomata. Alguns felizardos já levaram êsses magníficos prêmios.



Wilson Fragozo

Assista Hoje - dia 24/12/63

TERÇA-FEIRA

Canal 12 - às 21,50

TEATRO DE COMÉDIA

HERMES MACEDO

COM A PEÇA

“NATAL NA PRAÇA”

original de Henri Gheon, com Gilda Miranda, Vânia Elizabeth, Wilson Fragozo, João Carlan e Pereira Dias.

— A história do Natal, contada por um bando de ciganos.

Patrocínio de

B E N D I X e

Hermes Macedo S/A

ERONTEX

EXPORTAÇÃO

QUALIDADE
OPORTUNIDADE
PREMIOS



O TROPICAL NACIONAL DE SUCESSO INTERNACIONAL

CANAL 5 — TERÇA-FEIRA, 24/12/63 — CANAL 12

- 11,25 Showzinho Kellog's
- 11,35 Roteiro
- 11,45 Vale a pena ver de nôvo
- 12,45 Repórter Anzanello
- 13,00 Disc Jockey
- 13,15 Tele-Esportes
- 13,35 Encerramento
- 17,05 Caminhos da Vida
- 17,15 Filme
- 17,50 COZINHANDO COM GERAL
- 18,20 Filme (reprise)
- 18,50 Showzinho Kellog's
- 18,55 INSTANTANEOS ES-PORTIVOS PANITZ
- 19,05 Tele Novela
- 19,25 Wyatt Earp
- 20,00 SEU REPORTER ESSO
- 20,20 Filme o Irresistível Tab Hunter
- 20,50 O Riso é o Limite
- 21,55 Mágicas Brilhantes Phillips

- 16,00 Pepe Legal
- 16,30 Rítmos
- 17,00 Roy Rogers
- 17,35 Teatro de Fantoques
- 18,00 Aí vem o Circo
- 18,35 Grande Novela Colgate Palmolive
- 19,00 A mulher e o Tempo
- 19,10 O Manda Chuva
- 19,45 Bola Branca

22,00



- 22,20 Mágicas Brilhantes Phillips
- 22,25 Os intocáveis

19,55



- 20,15 Markham
- 20,50 A Cidade se Diverte (Ultralar em seu Lar)
- 21,50 TEATRO DE COMÉDIA HERMES MACEDO
- 22,55 Saúde Pública

23,55



Os melhores PREÇOS nas melhores CONDIÇÕES
MAQUINAS DE LAVAR ROUPA: WESTINGHOUSE
e BENDIX

Lojas

@televisão

Rua Vig. J. Ignácio, 255
Rua Gal. Vitorino, 258

DUPLA 5/12

**FRANCISCO CARLOS E
ODETH BARROS**

Um casal feliz, integrado na televisão, sem problemas. Ele, Carlos Machado de Barros (Francisco Carlos) e ela, Odeth Barros. Complementos: Otávio Carlos, 6 anos, Liane Margareth, 4.

Ela trabalha no 5, êle no 12.

Francisco Carlos começou no 5, no início. Está no 12 como suite, chefe do departamento musical e produtor. Nesta última especialidade, seus melhores traba-



**SEU ASSISTENTE
TÉCNICO EM
SERVIÇO DE TV**

autorizados por

**Standard
Electrica**

RUA DA REPÚBLICA, 428
FONE: 6067 — P. ALEGRE

lhos: Grande Show Wallig e o Mórro dos Ventos Uivantes.

Odeth Barros ingressou no Canal 5, um ano após seu lançamento, no programa «Vamos Lêr». É anunciadora e teleatriz e considera o fato mais interessante de sua vida, a oportunidade que teve para fazer teleteatro, a convite de Nelson Silva.

A foto registra um momento de felicidade no lar dos Barros. Um bonito casal, com dois «brotinhos» que são um encanto de graça e beleza.

«TV GAÚCHA META 64»

A direção da Tv Gaúcha reuniu, no dia 4 de dezembro, os representantes das agências de publicidade, imprensa e anunciantes, num coquetel realizado na sede da Associação Rio Grandense de Propaganda.

Nessa oportunidade, foi apresentado um «trailer» televisionado do que será a grande programação do Canal 12 em 1964, com várias inovações e extréias, novos programas, etc. Durante mais de uma hora o Canal 12 mostrou aos telespectadores uma visão do que será a Tv Gaúcha em 64.

**CHARDONORE
LAQUÊ FIXADOR SHAMPOO**

Regência — Representações Gerais — Pedidos: Fone 8597

HOJE É DIA DE ERONTEX DÁ SORTE

UM SIMCA JANGADA POR SEMANA

CANAL 5 — QUARTA-FEIRA, 25/12/63 — CANAL 12

11,25 Showzinho Kellog's
 11,35 Roteiro
 11,45 Vale a pena ver de novo
 12,45 Repórter Anzanello
 13,00 Disc Jockey
 13,15 Tele-Esportes
 13,35 Encerramento
 17,05 Caminhos da vida
 17,15 Filme
 17,50 Carnet Sací
 18,00 Faça você mesmo seus presentes
 18 15 Concurso de palpites
 18,20 Reprise
 18,50 Showzinho Kellog's
 18,55 INSTANTANEOS ES-PORTIVOS PANITZ
 19,05 Hollywood em cena
 19 25 A Marca do Zorro
 20,00 SEU REPORTER ESSO
 20.20 Papai Sabe Tudo
 20,55 ERONTEX DÁ SORTE
 21.25 Norberto Baldauff
 21,55 Mágicas Brilhantes Philips

22,00



22,20 Mágicas Brilhantes Philips
 22,25 A anunciar
 22,55 Tele-Universidade

16,00 Aí vem o Circo
 16,30 No mundo da criança
 17,00 Fúria
 17,35 Programa Célia Ribeiro
 18,35 Grande Novela Colgate Palmolive
 19,00 A Mulher e o Tempo
 19,10 Zé Colméia Show
 19,45 Bola Branca

19,55



20,15 TEVELAR VOCE E OS D'AVILA
 20 50 (A anunciar)
 21,45 Século XX
 22,20 PETER GUNN
 22,55 Teleuniversidade

23 55



FOGÕES GERAL *linha AVANÇADA*



-um passo à frente na arte de cozinhar!

OFICINA
SUPER TV

PIONEIRA EM PLANTÃO NOTURNO
ÚNICA COM SERVIÇO AUTORIZADO

PHILCO
RUA SENHOR DOS PASSOS 223 fone 5521

CANAL 5 — QUINTA-FEIRA, 26/12/63 — CANAL 12

- 11,25 Showzinho Kellog's
11,35 Roteiro
11,45 Vale a pena ver de nôvo
12,45 Repórter Anzanello
13,00 Disc Jockey
13,15 Tele-Esportes

17,05 Caminhos da Vida
17,15 Filme
17,50 **COZINHANDO COM GERAL**
18,20 Minha Amiga Flicka
18,50 Showzinho Kellog's
18,55 **INSTANTANEOS ESPORTIVOS PANITZ**

19,05 Tele-novela
19,25 Hazel
20,00 **SEU REPORTER ESSO**
20,20 Show de prêmios Elmo Diplomata
20,55 Bonanza
21,55 Mágicas Brilhantes Phillips

22,00



- 22,20 Mágicas Brilhantes Philips
22,25 Encontro com a Verdade

- 16,00 O Manda Chuva
16,30 Gente que surge
17,00 Os Três Mosqueteiros
17,35 Os Reis do Riso
17,55 O Lar e a Moda
18,15 Revista Social
18,35 Grande Novela Colgate Palmolive
19,00 A Mulher e o Tempo
19,10 A Turma do Pernalonga
19,45 Bola Branca

19,55



- 20,15 Mr. Lucky
20,50 **O SHOW É GERAL**
21,50 Perry Mason
22,55 Conversando com os Pais

23,55



FOGÕES GERAL linha **AVANÇADA**



um passo à frente na arte de cozinhar!



FESTA DA PROPAGANDA

As fotos registram o churrasco oferecido pela empresa A. J. Renner S.A. — Indústria do Vestuário, aos publicitários brasileiros reunidos nesta capital, por ocasião da Semana da Propaganda e na qual foi empossado na presidência da FEBRASP o sr. Petronio Corrêa.

Em cima, aspecto do churrasco, que teve a presença do diretor-presidente daquela indústria sr. A. J. Renner, vendo-se de pé o sr. Petronio Corrêa, com sua exma. esposa d. Elsa Corrêa. Na foto seguinte, o sr. Otto Renner, diretor da mesma empresa, com o sr. Aldo Obino, gerente da Fôlha da Tarde; mais embaixo, um «close» de Maurício Sobrinho que com mano Jayme e Antonio Mafuz representaram a Tv Gaúcha.

Estiveram presentes também o sr. Dimas de Oliveira, Ary Carvalho e Miguel Gustavo, representando respectivamente os Diários e Emissoras Associadas, jornal Última Hora e Tv Excelsior — além de outras figuras exponenciais da imprensa falada, escrita e televisionada.

OFICINA
SUPER TV

PIONEIRA EM PLANTÃO NOTURNO
ÚNICA COM SERVIÇO AUTORIZADO

PHILCO
RUA SENHOR DOS PASSOS 223fone5521

CANAL 5 — SEXTA-FEIRA, 27/12/63 — CANAL 12

11,25 Showzinho Kellog's
11,35 Roteiro
11,45 Vale a pena ver de nôvo
12,45 Repórter Anzanello
13,00 Disc Jockey
13,15 Tele-Esportes
13,35 Encerramento
17,05 Caminhos da Vida
17,15 Filme (reprise)
18,00 A anunciar
18,20 Os Flintstones
18,50 Showzinho Kellog's
18,55 INSTANTÂNEOS ES-
PORTIVOS PANITZ
19,05 Divertimentos Belomé
19,25 Jóias da Tela
20,00 SEU REPORTER
ESSO
20,20 Tv Premiada
20,55 CHICO ANISIO SHOW
SEMP
21,35 A anunciar
21,55 Mágicas Brilhantes
Phillips

22,00



22,20 Mágicas Brilhantes
Phillips
22,25 A anunciar

16,00 Zé Colméia Show
16,30 Ritmos
17,00 O ÚLTIMO DOS
MOHICANOS
17,35 Rosa dos Ventos
18,00 O Chicote
18,35 Grande Novela Colgate
Palmolive
19,00 A Mulher e o Tempo
19,10 Dom Pixote
19,45 Bola Branca

19,55



20,15 Shannon
20,50 RENNER BRASIL 63
21,50 Dr. Kildare
23,25 GENTE

23,55



Os melhores PREÇOS nas melhores CONDIÇÕES

APARELHOS ELÉTRO-DOMÉSTICOS:

ARNO — WALITA — SPAM

Lojas

 *televisão*

Rua Vig. J. Ignácio, 255

Rua Gal. Vitorino, 258

ERONTEX

EXPORTAÇÃO

QUALIDADE
OPORTUNIDADE
PREMIOS



CANAL 5 — SÁBADO, 28/12/63 — CANAL 12

- 14,50 Reprise
- 15 25 Em cada vida uma canção
- 16,20 Dois olhos para sua vida
- 16,40 A anunciar
- 17 05 Esta é a Resposta
- 17,35 Rochester em sociedade
- 17 45 Disneylândia
- 18,40 INSTANTÂNEOS ESPORTIVOS PANTIZ
- 18,45 Showzinho Kellog's
- 19,25 Patrulheiros Kresto
- 20 00 SEU REPORTER ESSO
- 20,20 Brigada 8
- 20,55 Alô Doçura
- 21,20 Passos da Lei
- 21,55 Mágicas Brilhantes Phillips

22,00



- 22,20 Mágicas Brilhantes Phillips
- 22,25 TV Ringue

- 12 00 Filme (Longa metragem) e Tarde Turfística
- 14 20 Século XX
- 14,50 Tarde Turfística
- 15,00 Rio Grande Universitário
- 15 30 Tarde Turfística
- 15,40 Vespéral Infantil
- 16,35 Tarde Turfística
- 16,40 Agulha no Palheiro
- 17,10 Um cantor por um milhão
- 17,45 Tarde Turfística
- 18,00 Grande Circo Arco-Flex
- 18,50 Pepe Legal
- 19,25 Colé o Show

19,55



- 20,15 Fielscope
- 20,50 Viva o vovô Deville
- 21,45 Você é Testemunha
- 22,20 ALÉM DA IMAGINAÇÃO
- 22,55 Aladim traz o sucesso
- 23,55 ATUALIDADES ADMIRAL

Os melhores PREÇOS nas melhores CONDIÇÕES

APARELHOS ELÉTRO-DOMÉSTICOS:

ARNO — WALITA — SPAM

Lojas



@televisão

Rua Vig. J. Ignácio, 255

Rua Gal. Vitorino, 258

VEJA HOJE

"O HOMEM SOMBRA"
c/Peter Lawford, oferecimento de
Hermes Macedo e PHILCO

CANAL 5 — DOMINGO, 29/12/63 — CANAL 12

10,00	Missa das 10	10,00	Só Risos
10,45	Filme reprise	10,30	Parque Infantil
11,10	Fé para hoje	11,30	O SHOW É GERAL
11,30	Showzinho Kellog's	12,30	Cartazes
12,05	Entrevista ou filme	13,00	Viva o Vovô Deville
12,30	Atrações Starosta	13,55	Escola de Futebol
13,00	Revista da Semana	14,30	No Galpão do Xirú
13,30	Teatro de Comédia	15,00	O Chicote
14,35	O assunto é música	15,35	JORNADA ESPOR-
14,50	Filmes		TIVA IPIRANGA
16,25	ESPORTE PANITZ	18,45	Bat Masterson
16,30	TARDE ESPORTIVA	19,20	Câmera 12
	P A N A M B R A -	19,40	Vale Ouro Nobis
	VOLKSWAGEN	20,10	É Wallig o espetáculo
19,10	Vidas de Verdade		(Assim é o Ivon)
19,40	MESBLA FAZ O	20,40	Moacir Franco Show
	SHOW	21,40	Maverick
20,10	É Wallig o sucesso	22,45	Ringuedoze
20,40	NOITES CARIOCAS		<i>Na noite - Loucheate</i>
21,35	A anunciar		
22,05	Tele Semana Sulbanco		
22,25	O HOMEM SOMBRA		
23,00	ESPORTIVO		
	IPIRANGA		

Os melhores PREÇOS nas melhores CONDIÇÕES

TELEVISORES: — PHILCO — PHILLIPS — S. ELETRIC

— TELEUNIÃO

Lojas

 *televisão*

Rua Vig. J. Ignácio, 255

Rua Gal. Vitorino, 258

UM ÚTIL PRESENTE AO SEU AMIGO

ASSINATURA DE TV SUL

Rua Dr. Flores, 330 — Sala 25.

CANAL 5 — SEGUNDA-FEIRA, 30/12/63 — CANAL 12

11,25 Showzinho Kellog's
11,35 Roteiro
11,45 Vale a pena ver de nôvo
12,45 Repórter Anzanello
13,00 Disc Jockey
13,15 Tele-Esportes
17,20 Caminhos da Vida
17,30 Filme
18,00 Darnney's Show
18,20 Filme
18,50 Showzinho Kellog's
18,55 INSTANTANEOS ES-
PORTIVOS PANITZ
19,05 A anunciar
19,25 Páginas Vivas
20,00 SEU REPORTER
ESSO
20,20 Rei dos Diamantes
20,55 Golias Show
21,55 Mágicas Brilhantes
Phillips

22,00



22,20 Mágicas Bilhantes
Phillips
22,25 A anunciar

16,00 Dom Pixote
16,30 Ritmos
17,00 Guilherme Tell
17,35 Só Risos

17,55



18,15 Nós e a Criança
18,35 Grande Novela Colgate
Palmolive
19,00 A mulher e o Tempo
19,10 Jim das Selvas
19,45 Bola Branca

19,55



20,15 Nossa vida com Mamãe
20,50 ALEGRIA SULINA
21,50 Cidade Nua
22,55 Bola 12

23,30



Os melhores PREÇOS nas melhores CONDIÇÕES

RÁDIOS E RADIOFONES: PHILCO — PHILLIPS —
STANDARD ELETRIC — TELEUNIÃO

Lojas

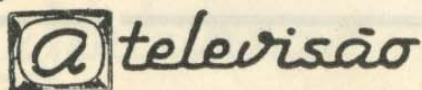
a televisão

Rua Vig. J. Ignácio, 255

Rua Gal. Vitorino, 258



Pereira Dias

Assista Hoje - dia 31/12/63

TERÇA-FEIRA

Canal 12 - às 21,50

TEATRO DE COMÉDIA

HERMES MACEDO

com a peça

**"BURRO DE
CARGA"**

original de Alberto Coimbra
com toda a equipe do Teat-
ro de Comédia. — Onde
vemos que, às vezes, o en-
cargos de uma família é
um mal necessário princi-
palmente quando sentimos
a solidão de uma noite de
fim de ano.-

Patrocínio de

B E N D I X e

Hermes Macedo S/A

**PARA SEU LAR,
O MELHOR EM
PEÇAS!**

Tampas, Copos e
Borrachas de veda-
ção para LIQUIDI-
FICADORES Arno,
Walita, Lustrene,
Epel, Citolux e Real.



Feltros, Escovas e
Corrêias para EN-
CERADEIRAS

Arno, Walita, Lus-
trene, Siemens, GE,
Citolux e Eletrolux.



Válvulas e Borrachas
de Vedação para
PANELAS Emprees,
Marmicoc, Panex,
Rochedo e Clock.

E um SERVIÇO
EFICIENTE em

CONCERTOS DE
RÁDIOS E ELE-
TROLAS em geral

**ELETRO
DOMÉSTICA
LTDA.**

Rua Cel. Vicente, 599
(Enfrente da TEVELAR)

ERONTEX

QUALIDADE OPORTUNIDADE PREMIOS

O TROPICAL NACIONAL DE SUCESSO INTERNACIONAL

EXPORTAÇÃO



CANAL 5 — TERÇA-FEIRA, 31/12/63 — CANAL 12

- 11 25 Showzinho Kellog's
- 11,35 Roteiro (Cinema — Teatros — Bailes, etc.)
- 11,45 Vale a pena ver de novo
- 12,45 Repórter Anzanello
- 13 00 Disc Jockey
- 13,15 Tele-Esportes
- 13,35 Encerramento
- 17,05 Caminhos da Vida
- 17,15 Filme
- 17,50 COZINHANDO COM GERAL
- 18 20 Filme (reprise)
- 18,50 Showzinho Kellog's
- 18,55 INSTANTANEOS ES-PORTIVOS PANITZ
- 19,05 Tele-Novela
- 19,25 Wyatt Earp
- 20,00 SEU REPORTER ESSO
- 20,20 Filme o Irresistível Tab Hunter
- 20,50 O Riso é o Limite
- 21 55 Mágicas Brilhantes Phillips

- 16,00 Pepe Legal
- 16,30 Ritmos
- 17,00 Roy Rogers
- 17,35 Teatro de Fantoques
- 18,00 Aí vem o Circo
- 18,35 Grande Novela Colgate Palmolive
- 19,00 A mulher e o Tempo
- 19,10 O Manda Chuva
- 19,45 Bola Branca

Caçador na fazenda



19,55

- 20,15 Markham
- 20 50 A Cidade se Diverte (Ultralar em seu Lar)
- 21,50 TEATRO DE COMÉDIA HERMES MACEDO
- 22 55 Saúde Pública



22,00

- 22,20 Mágicas Brilhantes Phillips
- 22.25 Os intocáveis



23,55

Os melhores PREÇOS nas melhores CONDIÇÕES

TELEVISORES: — PHILCO — PHILLIPS — S. ELETRIC — TELEUNIÃO

Lojas

@televisão

Rua Vig. J. Ignácio, 255
Rua Gal. Vitorino, 258



ANO 1 - Pôrto Alegre - Nº 9

Editores.

FERREYRO & CIA. LTDA.

Diretor responsável:

Breno Ribeiro Würdig

Diretor comercial:

Jorge Guimarães Ferreyro

Assessor da direção:

Luiz Ayrton Aguirre

Colaboradores da redação:

Sergio Augusto Campos

Aury Gonçalves

Tiragem

20 mil exemplares.

Escritório e Redação:

Rua Dr. Flores, 330 - Edif. São
Salvador - 2.º and. - Sala n.º 25

PÔRTO ALEGRE - RS

Oficinas impressoras:

Tipografia do Centro S.A.
Rua Senhor dos Passos, 105

Fotogravura: ALVORADA

Edição c/44 págs.

POSTA RESTANTE

MANOEL C. DE ARAÚJO —

Capital — Sua sugestão, recebida ainda quando TV SUL era somente distribuída gratuitamente (na sua fase de lançamento e promoção), foi um pouco prejudicada neste meio tempo. Em todo caso, estamos estudando uma forma de contribuir, pelo menos modestamente, para as instituições que menciona. Se isto ainda não fizemos é por um motivo simples:

receio de nós faltarem recursos financeiros para prosseguir e o firme objetivo de continuar servindo cada vez melhor nossos leitores e telespectadores. Esteja certo: a venda da revista é um meio de sobreviver, não de ganhar dinheiro. Muito obrigado pela colaboração.

ELY MELO BARCELOS —

Capital — Entre outras coisas, diz que os filmes em Tv não deviam ser exibidos semanalmente, e sim com maior espaço de tempo, pois os artistas são sempre os mesmos, o enredo idem, provocando saturação. Também diz que o Canal 5 devia anunciar seus programas sem maiores delongas... Aqui fica o registro.

ELEGARIO SEVALDO CRUNSCHY — Capital — Gratos pelas referências.

EMAPAZ DA SILVA FRANTZESKI — «Ótima revista, com leitura sadia, instrutiva, dando-nos também oportunidade de conhecer os nossos artistas e outros elementos da televisão; sim, nossos, porque com o tempo nos familiarizamos com essas maravilhosas criaturas que têm o dom de suavizar a nossa vida, hoje em dia tão cheia de atribulações.» Ótimo, prezada leitora, êsse reconhecimento à nossa gente de Tv.

JOSÉ E. WEISSHEIMER —

Capital — Gratos pela carta. Quanto à remessa da revista para os que enviaram o cupon, esclarecemos que, conforme os dizeres do mesmo, seu preenchimento e devolução dava direito ao remetente de receber o exemplar, tôdas as quinzenas, em nossa redação.

O esclarecimento vale para os demais leitores que nos enviaram cupões. Gratos pela carta e... venha buscar sua TV SUL!

VINHOS PINDORAMA

VINHO DE MESA E MISSA

Regência — Representações Gerais — Pedidos: Fone 8597

PAGUE COM CHEQUES...



... E CONHEÇA DAS VANTAGENS:



CONTRÔLE
ESTÍMULO À POUPANÇA,
SEGURANÇA,
PRESTÍGIO,
GARANTIA:

BANCO FREDERICO MENTZ S.A.

UMA TRADIÇÃO A SERVIÇO DO RIO GRANDE



RUA 7 DE SETEMBRO, 1126

OS INTOCÁVEIS, programa que a TV PIRATINI apresenta tôdas as têrças-feiras às 22,25 hrs. continúa liderando no gênero de filmes policiais. Robert Stack, o famoso detetive Eliot Ness, ao aceitar o importante papel, era desacreditado pela maioria, para o êxito de sua interpretação, uma vez que aquêle não era

o seu tipo. Nada disso aconteceu e aí está o sucesso do herói da polícia federal norte-americana da década de 1930.

OS INTOCÁVEIS se têm mantido como sucesso nos Estados Unidos há 10 anos e o narrador para o Brasil é o nosso conhecido Murilo Nery, apresentador de Erontex dá Sorte.

MESBLA FAZ O SHOW

Show variado, apresentando sempre valores novos, em números musicais montados. Edgar Pozzer, além de astro principal do programa, desde a primeira apresentação, é também apresentador. Mesbla Faz o Show tem já apresentado um sem número de artistas de valor, sendo um dos líderes de teleaudiência de TV aos domingos, conforme pesquisa da Veritas.

MARIA DE LOURDES, apesar de só agora começar sua carreira profissional, já é bastante conhecida no ambiente artístico. Sua especialidade: bossa nova. Gravou um disco LP na Odeon, que será lançado brevemente: **MARIA DE LOURDES CANTA**.

Canal 5 — Domingos, 19,45. Patrocínio: MAGAZINE MESBLA. Realização: J. Anibal. Suíte: Walter Blanchat. Cenários: Humberto Ruchinsque. Efeitos de iluminação: Pini. Música: Norberto Baldauf. Cantores fixos: Edgar Pozzer e Maria de Lourdes.

O programa está no ar desde março deste ano.



PREMIADOS DA 7.^a

EDIÇÃO Nº 8

EDIÇÃO

1º prêmio - Nelly Vidal Rodrigues; 2º prêmio - Mariluz Fachin; 3º prêmio - Sinval Ferreira Selbach; 4º prêmio - Mania Celi Macedo.

HORIZONTAIS — Mac - Obi - Egotatra - Sílabas - Etérea - Arreliar - Ria - Ora.

VERTICAIS — Mês - Agi - Colera - Otário - Br - Ia - Late - Abel - Ear - Ara - Ar - Ri.

CAMISARIAS

escolha seu moderno

SHORT

ALIANÇA

no mais variado sortimento da cidade

Andradas e Presidente Roosevelt

«AÍO DOÇURA» HA 8 ANOS COM SUCESSO

A senhora pode escolher
tecidos de alta categoria,
em variadissimo estoque,
num ambiente
de confôrto
e comodidade



Visite a
GALERIA DOS TECIDOS

das

Lojas **RENNER**

O MAIOR
MAGAZINE
DA CIDADE

«ALÔ DOÇURA», HÁ 8 ANOS COM SUCESSO

Merece nosso destaque de hoje entre os videotapes da semana. E não é para menos; o programa mantém uma grande teleaudiência entre nós, como em todo o país. Há nada menos do que 8 anos é apresentado na televisão nacional, o que bem demonstra seu sucesso. Interpretado pelo casal feliz John Herbert e Eva Wilma, a dupla mais simpática e popular do cinema, do teatro e da televisão.

Não abandonam os telespectadores por nada deste mundo, pois o que mais desejam é alegrar o público com boa arte, tão nossa, vivendo situações da própria vida. São muito queridos pelos telespectadores de todas as idades e, também, pelos seus colegas de trabalho. Um belo presente que nos dá, todos os sábados, pelo Canal 5, às 20,55, a Gessy-Lever, esta grande organização que só produz o que é bom (a «colher de chá» não tem outras intenções, sinceramente) e que tem tão bom gosto em sua excelente propaganda.



americano. A direção da TV PIRATINI recebeu centenas de cartas e telefonemas, o que fez com que os video-tapes fossem reprisados.

A MORTE DE JOHN KENNEDY

O Canal 5 apresentou recentemente vários video-tapes com relação ao assassinato do presidente Kennedy. Como se tratasse de um assunto de repercussão internacional que abalou o mundo, foi um grande furo de reportagem da equipe associada que mostrou aos telespectadores flagrantes interessantíssimos, como foi o da morte do suposto assassino e posteriormente os atos fúnebres do grande chefe

DR.
ODILON Z. SESTI

Traumatologia
Ortopedia

Dr. Flores, 330 - 6º and.

Sala 65

**TUDO O QUE
V. PODE
PRECISAR ...**

Paraviana
Sábado 21,30 (dias)
31 terça feira
23,30

do ndo e exterior

29 domingo

24h Consultas

ben case

o Janeiro 9 horas

20,25 hrs



E agora, papai?
Agora, V tem um magazine completo à sua dispo-
sição (o primeiro em Porto Alegre)! Lá V. vai en-
contrar realmente tudo o que você pode precisar em
6ª feira 19 hrs 50 departamentos modernamente instalados, e ain-
da uma acolhedora Luncheonette.

5ª feira 22 H. - Rua da Imaginação
VISITE O

MAGAZINE **Mesbla**

Cel. Vicente
esq. Vol. da Pátria

*5ª feira 22 horas - Alameda Teu-
quacho*

PARA A MAIS
EXIGENTE ELEGÂNCIA

ROUPA
RENNER 
SOB MEDIDA

Qualidade RENNER nos tecidos.
Variedade de modelos e padrões.
Corte moderno e impecável.

Ao comprar sua ROUPA
RENNER SOB MEDIDA exija
a etiquêta de qualidade

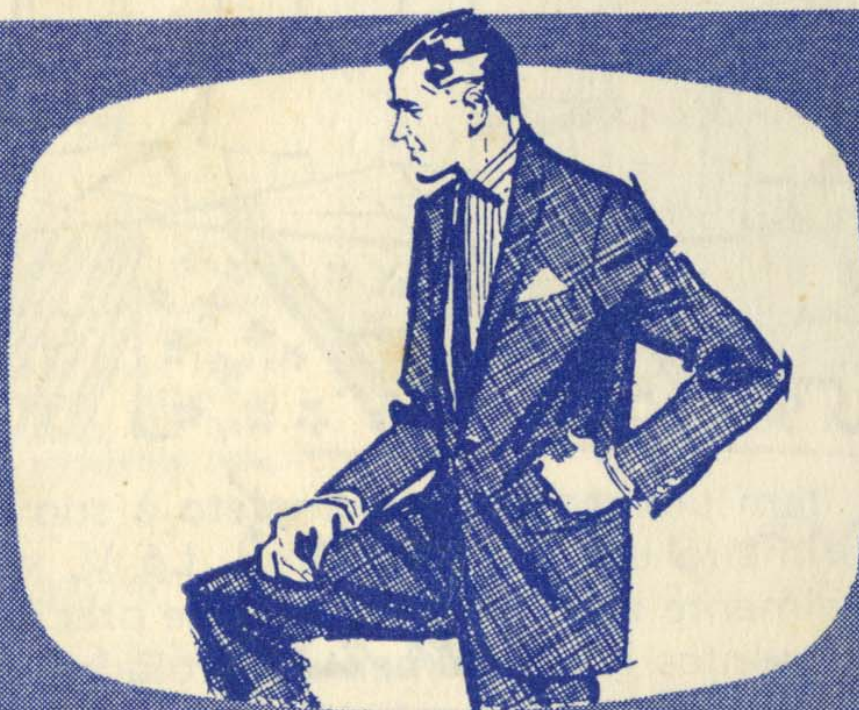

Assista, tôdas as sextas-feiras, as 21,20 hs. TV Gaúcha, Canal 12

RENNER BRASIL 63

O maior programa da televisão brasileira

