

# TVSUL

PROGRAMAS

Cr\$ 20



1ª Quinzena

Dezembro/63

Nº 8



**TUDO O QUE  
V. PODE  
PRECISAR . . .**

---



Agora, V tem um magazine completo à sua disposição (o primeiro em Pôrto Alegre)! Lá V. vai encontrar realmente tudo o que você pode precisar em 50 departamentos modernamente instalados, e ainda uma acolhedora Luncheonette.

---

VISITE O

MAGAZINE *Mesbla*

Cel. Vicente  
esq. Vol. da Pátria

---





## **MARÍLIA CARVALHO FERREIRA (Marília)**

Iniciou sua carreira no Rio de Janeiro, na Rádio Nacional, no programa «Papel Carbono», numa cópia de Isaurinha Garcia.

Com o casamento, interrompeu sua carreira artística por muitos anos.

Voltou a trabalhar em dezembro de 62 em TV, lançada no programa «Clube do 5», pelo diretor Renato Cardoso, sempre como cantora.

Participou, a seguir, dos seguintes musicais: «Cartazes Segal», «Música para você», «Musical silhueta Starosta» e outros.

Em março de 63, Célia Ribeiro lançou-a no programa feminino «No mundo da Mulher», como apresentadora e entrevistadora no programa «Marília canta para nós», onde além de cantar, entrevistava a turma da casa.

Como cantora prefere o estilo romântico, e quanto a diversões aprecia o cinema, um bom livro e boa música.

Sente-se bem em Pôrto Alegre, principalmente na TV, onde fez muitas amizades. É este o retrato da mãezinha da garota prodígio (Marizinha) a que nos referimos na reportagem da edição n.º 6.

—(★)—

**EUCLIDES PRADO**, o dinâmico locutor esportivo que pertencia à Rádio Farroupilha, é a nova aquisição da TV GAÛCHA. Euclides Prado virá, por certo, enriquecer mais ainda o Departamento de Esportes do Canal 12 que conta com grandes nomes, como Mendes Ribeiro, Ary dos Santos e tantos outros.

**Casas, apartamentos, lojas,  
salas de aluguel — nos classificados do  
DIÁRIO DE NOTÍCIAS.**



## POSTA RESTANTE

**AQUILINO GIRARDI** — Capital. — Muito gratos pelas referências à TV SUL e, igualmente, pelas sugestões que nos apresentou. Dentro do possível, serão atendidas, com o tempo. De antemão observamos aos nossos leitores que numa só edição não podemos incluir tudo quanto nos sugerem. É na sequência das edições que poderão verificar, alternadamente, a presença de assuntos que nos têm sido sugeridos. Será também o caso do amigo.

**VIRGINIA GRÜNEWALD** — Capital — Gratos pela cartinha.

**GARDIA MARIA ARDAIS** — Capital — Muito bem, ótimas sugestões. Nem tôdas poderão ser realizadas agora, mas sua opinião é valiosa para nossa orientação.

**JOSÉ ARTUR BOCK** — Capital — Tem um único reparo a nos fazer: foi uma lástima que TV SUL não saiu há mais tempo... Um elogio diferente, que agradecemos. Faremos por corresponder.

**RUTH PACHECO FONTOURA** — Capital — Sua sugestão — programação mensal, não é possível, embora fôsse prático. Mesmo quinzenalmente as alterações ocorrem, imagine num mês! Vimos no seu cupon, que dez pessoas assistem diariamente televisão em sua casa. Televisinhos, ou familiares?

## «FESTA DA PROPAGANDA»

Festejando o «Dia da Propaganda», a «Associação Rio-Grandense de Propaganda» realizou no dia 29 do corrente a já tradicional «Festa da Propaganda». Nessa data, com a presença de publicitários de todo o País e de convidados especiais, foi empossada a nova diretoria da FEBRASP, recentemente eleita em São Paulo, em cuja constituição figuram alguns nomes exponenciais de emprêsas de Pôrto Alegre: presidente — Petrônio Corrêa; vice: Werner Emílio Martensen; 2.º vice: Fernando Luiz da Câmara Cascudo; 3.º vice: Edgar de Mello; 1.º secretário: Ernani Behs; 2.º secretário: Renato Toris Mello; tesoureiro: Carlos Regius; vice-tesoureiro: Norberto Gastão Toedter; Conselho Fiscal: Geraldo Alonso, Dario A. Monteiro, Alexandre Perissintoto; suplentes: Eduardo Monteiro, Osmar Mendes e Wilson Alves Menezes.

A «Festa da Propaganda» teve um desenrolar magnífico, com um programa de atos e comemorações que reuniu e confraternizou a classe publicitária gaúcha, com a participação de vários expoentes da propaganda que vieram a P. Alegre especialmente para êsse fim.

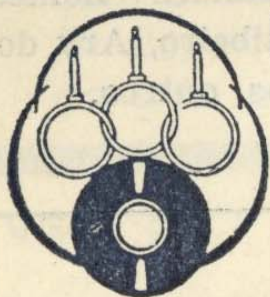

## DISCOS LONG PLAY

# 650,00

## STUDIO ARTES REUNIDAS

O MÁXIMO EM DISCOS! — Andradas, 1608



## A CAPA

**LIANE** Ruschinske, anunciadora do Canal 12, que biografamos na edição nº 6. Foto de Antoni Ronek para TV SUL. No sorteio da redação, entre as duas excelentes anunciadoras



— Liane e Margarida (Canal 5), para figurar na capa deste número, ganhou Liane. Assim, Margarida (numa sugestiva foto), vai figurar em nossa próxima capa.

## CHICO ANÍSIO NA TV-RIO

Deixando a TV Excelsior, para onde fôra com vantajoso contrato, Francisco Anísio voltou à TV RIO, justificando seu retorno ao canal associado por motivos de ordem sentimental. Não sentiu-se bem no Canal 9, não encontrou condições de ser o mesmo Chico Anísio. É sua opinião, que respeitamos, no entanto, justiça seja feita à Excelsior: colocou tudo ao seu alcance para o melhor desempenho de seu papel e realmente o «Chico Anísio Show» através da Tv Excelsior melhorou de qualidade.

Chico Anísio está preparando um nôvo programa que vai chamar-se «O Homem e o Riso», no mesmo estilo dos espetáculos que apresentou há pouco no «Au Ben Gourment», Teatro Record de São Paulo e Santapaula Quintandinha Clube, buscando novas piadas e personagens, além de continuar com o já consagrado «Chico Anísio Show».

# DROGARIAS E FARMÁCIAS

## Panitz

### ÀS SUAS ORDENS NOS PRINCIPAIS PONTOS DA CIDADE

#### PLANTÃO PERMANENTE ABERTA DIA E NOITE

Filial 4 Av. Borges, 628  
ao lado Cine Continente

#### PLANTÃO ATÉ A MEIA NOITE

Filial 5 Rua Azenha, 697  
defronte ao Cine Castelo

Filial 10 Andradas, 1211  
defronte à Casa Victor





## CESAR WALMOR

TV SUL, quinzenalmente, vai fazendo desfilar em suas páginas os elementos mais representativos da televisão local: tanto os que desempenham seu papel no vídeo, como os «invisíveis» (termo usado pelos nossos colegas de S. Paulo), todos constituindo essa grande equipe de homens e mulheres, moços e moças, que trabalham diuturnamente para a satisfação de quase meio milhão de telespectadores no Estado e para o desenvolvimento econômico através da força publicitária da televisão.

Aqui apresentamos um dos que, de uns tempos para cá, tornaram-se «invisíveis», como Cesar Walmor, que de apre-

sentador de programas passou a desempenhar as importantes funções de chefe de programação do Canal 12.

Cesar Walmor é um valor jovem que se revelou na Tv Gaúcha, mercê de suas qualidades e do seu entusiasmo pela televisão. Nasceu em Estrela, RS, a 10 de abril de 1938, é casado, uma herdeira, Mylene e um herdeiro, Cesar Walmor.

Veio da Rádio Alto Taquari, de Estrela (1953), onde era locutor. Em 1959 fez um estágio na TV Tupi do Rio, pouco antes da inauguração da Piratini.

Seu melhor programa, segundo sua opinião — «As Grandes Reportagens de David Nasser», em 1960, no Canal 5. Considera o fato mais significativo de sua vida profissional, a chefia da programação do Canal 12, em outubro do ano passado, a convite de Maurício Sobrinho e Cambises Martins.

Em rápidos traços, aqui ficou biografado Cesar Walmor, mais um da galeria dos nossos amigos. Além do presente, o futuro lhe pertence, com sobra de mérito.

**Nos classificados do DIÁRIO DE NOTÍCIAS**  
— as melhores ofertas imobiliárias



# VEJA HOJE

**"O HOMEM SOMBRA"**  
c/Peter Lawford, oferecimento de  
**Hermes Macedo e PHILCO**

CANAL 5 — DOMINGO, 1/12/63 — CANAL 12

10,35	Os Flintstones	10,00	Só Risos
11,10	Fé para hoje	10,30	Parque Infantil
11,30	Showzinho Kellog's	11,30	O SHOW É GERAL
12,05	Entrevista ou filme	12,30	Cartazes
12,35	Atrações Starosta	13,00	Viva o Vovô Deville
13,05	Revista da Semana	13,55	ALÉM DA IMAGI- NAÇÃO
13,35	Teatro de Comédia	14,30	No Galpão do Xirú
14,35	Filme	15,00	O Chicote
15,10	O assunto é música	15,35	JORNADA ESPOR- TIVA IPIRANGA
15,25	ESPORTE PANITZ	18,45	Bat Masterson
15,30	TARDE ESPORTIVA P A N A M B R A - VOLKSWAGEN	19,20	Câmera 12
18,35	Disneylândia	19,40	Vale Ouro Nobis
19,35	MESBLA FAZ O SHOW	20,10	É Wallig o espetáculo
20,10	É Wallig o sucesso	20,40	Moacir Franco Show
20,40	NOITES CARIOCAS	21,10	Conjunto Farroupilha
21,35	A anunciar	21,40	Maverick
22,05	Tele Semana Sulbanco		
22,25	O HOMEM SOMBRA		
23,00	E S P O R T I V O IPIRANGA		

**VINHOS PINDORAMA**

**VINHO DE MESA E MISSA**

Regência — Representações Gerais — Pedidos: Fone 8597



## «A CIDADE SE DIVERTE»...

com êle, Jorge Loredo, outro personagem dêste «show», celebrizado como o fabuloso «Miguel», agora o irresistível «play-boy» e intérprete versátil que agrada sempre, quer na arte da mímica, quer como humorista em grande evidência da excelente equipe Excelsior. A foto é dedicada às suas «fans» gaúchas...



**Jorge Loredo**

# PAGUE COM CHEQUES...



... E CONHEÇA DAS VANTAGENS:

CONTRÔLE  
ESTIMULO À POUPANÇA:  
SEGURANÇA:  
PRESTÍGIO:  
GARANTIA:

**BANCO FREDERICO MENTZ S.A.**

UMA TRADIÇÃO A SERVIÇO DO RIO GRANDE



RUA 7 DE SETEMBRO, 1126



OFICINA  
**SUPER TV**

PIONEIRA EM PLANTÃO NOTURNO  
ÚNICA COM SERVIÇO AUTORIZADO

**PHILCO**  
RUA SENHOR DOS PASSOS 223 fone 5521

CANAL 5 — SEGUNDA-FEIRA, 2/12/63 — CANAL 12

- 11,25 Showzinho Kellog's  
11,35 Roteiro (Cinema —  
Teatros — Bailes, etc)  
11,45 Vale a pena ver de novo  
(Reprise)  
12,45 Esporte  
13,00 Musical  
13,15 Jornal  
13,35 Encerramento  
17,20 Caminhos da Vida  
17,30 Filme  
18,00 Enfermagem caseira  
18,20 Filme  
18,50 Showzinho Kellog's  
18,55 INSTANTANEOS ES-  
PORTIVOS PANITZ  
19,05 Divertimentos Belomé  
19,25 Páginas Vivas  
20,00 SEU REPORTER  
ESSO  
20,20 Rei dos Dimantes  
20,55 Golias Show  
21,55 Mágicas Brilhantes  
Phillips

22,00



- 22,20 Mágicas Brilhantes  
Phillips  
22,25 A anunciar

- 16,00 Dom Pixote  
16,30 Ritmos  
17,00 Guilherme Tell  
17,35 Só Risos

17,55

**DESTAQUES  
TONDING**

- 18,15 Nós e a Criança  
18,35 Grande Novela Golgate  
Palmolive  
19,00 A mulher e o Tempo  
19,10 Jim das Selvas  
19,45 Bola Branca

19,55



- 20,15 Nossa Vida com Mamãe  
20,50 ALEGRIA SULINA  
21,50 Cidade Nua  
22,55 Bola 12

23,30



**FOGÕES GERAL** *linha AVANÇADA*



*um passo à frente na arte de cozinhar!*



# Telespark

O MELHOR QUE  
SE PODE OBTER !

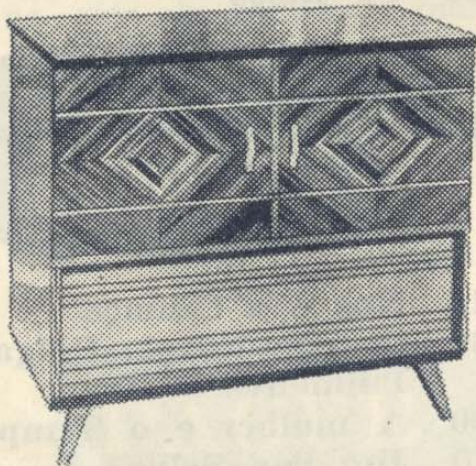

Fonola com rádio de 9  
válvulas e toca-discos  
**GARRARD.**



Fonola com rádio  
de 6 válvulas e to-  
ca-discos **GARRARD.**

**TELESPARK**

rádios e fonolas  
superiores pela qualidade

**FEIGENSON S/A**

Filial Porto Alegre  
Rua Hoffmann, 126  
Fone 2-26-34



**Pereira Dias**

Assista Hoje - dia 3/12/63

**TERÇA-FEIRA**

Canal 12 - às 21,50

**TEATRO DE COMÉDIA**

**HERMES MACEDO**

com a peça

**UM VAGABUNDO  
DONO DO MUNDO**

original de Álvaro de Souza.  
A história de um homem  
com quem o destino brincou,  
na interpretação de toda a  
equipe.

Patrocínio de

**B E N D I X e**

**Hermes Macedo S/A**



# ERONTEX

EXPORTAÇÃO

QUALIDADE  
OPORTUNIDADE  
PREMIOS

O TROPICAL NACIONAL DE SUCESSO INTERNACIONAL



CANAL 5 — TERÇA-FEIRA, 3/12/63 — CANAL 12

- 11,25 Showzinho Kellog's
- 11,35 Roteiro (Cinema — Teatros — Bailes, etc)
- 11,45 Vale a pena ver de novo (Reprises)
- 12,45 Esporte
- 13,00 Musical
- 13,15 Jornal
- 13,35 Encerramento
- 17,05 Caminhos da Vida
- 17,15 Filme
- 17,50 **COZINHANDO COM GERAL**
- 18,20 Filme (reprise)
- 18,50 Showzinho Kellog's
- 18,55 **INSTANTANEOS ES-PORTIVOS PANITZ**
- 19,05 Tele Novela «A Mestiça»
- 19,25 Wyatt Earp
- 20,00 **SEU REPORTER ESSO**
- 20,20 Filme Taub Hunter
- 20,50 A anunciar
- 21,55 Mágicas Brilhantes Phillips

22,00



22,20 Mágicas Brilhantes Phillips

22,25 Os intocáveis

- 16,00 Pepe Legal
- 16,30 Ritmos
- 17,00 Roy Rogers
- 17,35 Teatro de Fantoques
- 18,00 Aí vem o Circo
- 18,35 Grande Novela Golgate Palmolive
- 19,00 A mulher e o Tempo
- 19,10 O Manda Chuva
- 19,45 Bola Branca

19,55



20,15 Markham

20,50 A Cidade se Diverte (Ultralar em seu Lar)

21,50 **TEATRO DE COMÉDIA HERMES MACEDO**

22,55 Saúde Pública

23,55



## FOGÕES GERAL *linha AVANÇADA*



*um passo à frente na arte de cozinhar!*



**ESSSCREVA!...**

Aí está Ari Leite, no famoso papel de Dr. Falconça no número máximo de «A Cidade se Diverte», que o Canal 9 Tv Excelsior nos manda tôdas as semanas e que no canal 12 é «Ultralar em seu lar». Está cada vez melhor na sua interpretação que é uma sátira sôbre os mandões bem situados, cujos secretários passam pelo martírio de suportar os massacres do vernáculo. O «show» da Ultralar é um gostoso espetáculo oferecido aos telespectadores gaúchos. Merece grau 10, no momento, entre os demais videos-tapes da semana.



**SERVIÇO TÉCNICO  
AUTORIZADO**



**É**

**PANAMBRA**

Azenha, 85. — Vol. da Pátria, 1046

**ASSISTA TODOS OS DOMINGOS ÀS 15 HS.**

**PELO CANAL 5 — TARDE ESPORTIVA**

**PANAMBRA — VOLKSWAGEN**



# HOJE É DIA DE ERONTEX DÁ SORTE

## UM SIMCA JANGADA POR SEMANA

CANAL 5 — QUARTA-FEIRA, 4/12/63 — CANAL 12

11,25 Showzinho Kellog's  
 11,35 Roteiro (Cinema — Teatro — Bailes, etc)  
 11,45 Vale a pena ver de novo (Reprises)  
 12,45 Esporte  
 13,00 Musical  
 13,15 Jornal  
 13,35 Encerramento  
 17,05 Caminhos da vida  
 17,15 Filme  
 17,45 Carnet Sací  
 18,00 Faça você mesmo seus presentes  
 18,15 Concurso de palpites  
 18,20 Wyatt Earp  
 18,50 Showzinho Kellog's  
 18,55 INSTANTÂNEOS ESPORTIVOS PANITZ  
 19,05 Hollywood em cena  
 19,25 A Marca do Zorro  
 20,00 SEU REPORTER ESSO  
 20,20 Papai Sabe Tudo  
 20,55 ERONTEX DÁ SORTE  
 21,25 Norberto Baldauff  
 21,55 Mágicas Brilhantes Philips  
 22,00 GRANDE JORNAL IPIRANGA  
 22,20 Mágicas Brilhantes Philips  
 22,25 Alfredo Hitchcock  
 23,00 TeleUniversidade

16,00 Aí vem o Circo  
 16,30 Gente que surge  
 17,00 Fúria  
 17,35 Programa Célia Ribeiro  
 18,35 Grande Novela Colgate Palmolive  
 19,00 A Mulher e o Tempo  
 19,10 Zé Colméia Show  
 19,45 Bola Branca

19,55



20,15 TEVELAR VOCÊ E OS D'AVILA

20,50 Pôrto Alegre Só Rindo

21,45 Século XX

22,20 PETER GUNN

22,55 Teleuniversidade

23,55



**NOSSA CORTEZIA... APARELHOS eletromésticos**  
**SUAS CONDIÇÕES DE CRÉDITO**  
**UM BOM NEGÓCIO.** *lojas* **SEGAL**



## GOLIAS VOLTOU EM NOVO PAPEL

TIVEMOS, afinal, «Golias Show» na Piratini, trazendo-nos o novo Ronald Golias, que não conhecíamos no papel de animador e apresentador, por sinal ótimo. É verdade que a maioria dos telespectadores aguardava um «show» inteiramente de humorismo, como só sabe fazer Golias, na sua especialidade.



Tanto assim que repetiu nas cenas cômicas, a mesma interpretação que lhe granjeou a fama tão bem merecida. Temos, no entanto, um reparo a fazer quanto ao espetáculo no seu todo (pelo menos na estréia): repetição de números coreográficos, musicais e de canto folclóricos, já explorados em outros vídeos-tapes existentes na TV. Era só guindar o programa para números exclusivamente humorísticos, tendo como figura central o fabuloso Ronald, apresentando inclusive os demais participantes, e estaria muito melhor o espetáculo.

Esperamos que isto acontecerá nos próximos programas, pois recém foi iniciada a série de vídeo-tapes que em boa hora teve o patrocínio da Sociedade Vinícola Riograndense, produtores dos Vinhos e Champanha da Granja União.

### DIRIGENTES

### ASSOCIADOS

A 1º de novembro assumiu a direção comercial das 3 empresas associadas, Diário de Notícias, Tv Piratini e Rádio Farroupilha, o snr. Ibanor Tartarotti. Simultaneamente, passou para a chefia do Departamento de Publicidade do DN o dr. Mariano Fedele; da TV Piratini o snr. Ciro Vaz Alvares e da Rádio Farroupilha o sr. Adriano Marçal.

### DIZIOLI

Balas e chocolates  
**REGÊNCIA - REPRESENTAÇÕES GERAIS**  
Pedidos: Fone 8597



OFICINA **SUPER TV** PIONEIRA EM PLANTÃO NOTURNO  
 ÚNICA COM SERVIÇO AUTORIZADO  
**PHILCO**  
 RUA SENHOR DOS PASSOS 223 fone 5521

CANAL 5 — QUINTA-FEIRA, 5/12/63 — CANAL 12

11,25 Showzinho Kellog's  
 11,35 Roteiro (Cinema —  
 Teatro — Bailes, etc)  
 11,45 Vale a pena ver de nôvo  
 (reprises)  
 12,45 Esporte  
 13,00 Musical  
 13,15 Jornal  
 13,35 Encerramento  
 17,05 Caminhos da Vida  
 17,15 Filme  
 17,50 COZINHANDO COM  
 GERAL  
 18,20 Minha Amiga Flicka  
 18,50 Showzinho Kellog's  
 18 55 ISNTANTÂNEOS ES-  
 PORTIVOS PANITZ  
 19,05 Tele-novela A Mestiça  
 19 25 Alice  
 20,00 SEU REPORTER  
 ESSO  
 20 20 Show de prêmios Elmo  
 Diplomata  
 20,50 Bonanza  
 21,55 Mágicas Brilhantes  
 Phillips  
 22,00 GRANDE JORNAL  
 IPIRANGA  
 22,20 Magicas Brilhantes  
 Phillips  
 22,25 Jóis da Tela  
 23,00 Encontro com a Ver-  
 dade

16.00 O Manda Chuva  
 16,30 Ritmos  
 17,00 Os Três Mosqueteiros  
 17,35 Os Reis do Riso  
 17,55 O Lar e a Moda  
 18,15 Revista Social  
 18,35 Grande Novela Golgate  
 Palmolive  
 19,00 A Mulher e o Tempo  
 19,10 A Turma do Pernalonga  
 19.45 Bola Branca

19,55



20,15 Mr. Lucky  
 20,50 O SHOW É GERAL  
 21,50 Perry Mason  
 22,55 Conversando com os  
 Pais

23,55



**FOGÕES GERAL** linha **AVANÇADA**

 um passo à frente na arte de cozinhar!



## MARINA CONTER

Afinal, cumprimos o prometido. Marina Conter, que figurou em nossa capa número 3, está aqui presente como muito merece, pois segundo opiniões abalizadas, é a melhor anunciadora de Tv local (atua nos 5 e 12, dependendo do patrocinador).

Há muita coisa de interessante na vida de Marina, como o leitor vai vêr. Para começar, nasceu em Guaíba (5-11-33), é casada e tem seis filhos, Vânia Regina, Marta, Débora, Letícia, Paulo Roberto e Cesar Augusto (gêmeos).

Em TV, trabalha desde a inauguração do Canal 5. Não tem outra atividade profissional; além de TV, é uma mãe muito zelosa e espôsa dedicada (tem a sorte de mercer do espôso, o maior incentivo para sua profissão). E conta com sua mãe que cuida dos filhos, enquanto ela trabalha. Marina não tem contrato, é «free-lance» à disposição das agências para os melhores programas, não só como anunciadora, como apresentadora excelente. Sente-se feliz e valorizada ao participar dos programas patrocinados pela Companhia Geral de Indústrias.

O traço marcante de Marina, no desempenho de sua atividade, é a simpatia, aquele sorriso naturalíssimo, a autenticidade que imprime em suas mensagens faladas. Qualidades que a tornam a melhor anunciadora.

E agora a surpresa: Perguntada sobre o fato mais interessante em sua carreira, nos disse: «Não pensem que, como acontece com a maioria, o fato se prenda ao sucesso, ao melhor que realizei. Não. Foi justamente o contrário: ter sio suspensa por 3 dias, quando errei um texto e sorri... Tive vontade então que o chão se abrisse, para assim desaparecer, pensando mesmo em nunca mais voltar à televisão. Porém, durante os 3 dias, refleti muito e cheguei à conclusão de que deveria voltar e esforçar-me mais para apagar a impressão deixada naquele dia (principalmente a impressão deixada para mim mesma...).»

E Marina andou certa. O pe-



queno episódio serviu para que ela superasse as falhas, vencendo em toda a linha Seguiu, assim, o lema dos que venceram em qualquer carreira.

# TELE Standard



autorizados por

# Standard Electrica

RUA DA REPÚBLICA, 428  
FONE: 6067 — P. ALEGRE



OFICINA  
**SUPER TV**

PIONEIRA EM PLANTÃO NOTURNO  
ÚNICA COM SERVIÇO AUTORIZADO

**PHILCO**  
RUA SENHOR DOS PASSOS 223 fone 5521

CANAL 5 — SEXTA-FEIRA, 6/12/63 — CANAL 12

- 11,25 Showzinho Kellog's  
11,35 Roteiro (Cinema —  
Teatro — Bailes, etc)  
11,45 Vale a pena ver de novo  
(reprises)  
12,45 Esporte  
13,00 Musical  
13,15 Jornal  
13,35 Encerramento  
17,05 Caminhos da Vida  
17,15 Filme (reprise)  
18,00 Historinhas Hering  
18,20 Os Flintstones  
18,50 Showzinho Kellog's  
18,55 INSTANTÂNEOS ES-  
PORTIVOS PANITZ  
19,05 A anunciar  
19,25 A anunciar  
20,00 SEU REPORTER  
ESSO  
20,20 Tv Premiada  
20,55 Alô Doçura  
21,20 A anunciar  
21,55 Mágicas Brilhantes  
Phillips

22,00



- 22,20 Mágicas Brilhantes  
Phillips  
22,30 A anunciar

- 16,00 Zé Colméia Show  
16,30 Ritmos  
17,00 O ÚLTIMO DOS  
MOHICANOS  
17,35 Rosa dos Ventos  
18,00 O Chicote  
18,35 Grande Novela Colgate  
Palmolive  
19,00 A Mulher e o Tempo  
19,10 Dom Pixote  
19,45 Bola Branca

19,55



- 20,15 Shannon  
20,50 RENNER BRASIL 63  
21,50 Dr. Killdare  
23,25 GENTE

23,55



**CHARDONORE**  
**LAQUE FIXADOR SHANPOO**

Regência — Representações Gerais — Pedidos: Fone 8597



---

**CAMISARIAS**

escolha seu moderno

**S H O R T**

**ALIANÇA**

no mais variado sortimento da cidade  
Andradas e Presidente Roosevelt

---

## O ASSUNTO É PROGRAMAS

Escreve J. M. da Fonte

**E** stão as duas TVs empenhadas na reformulação de seus horários.

Novo período de festas, nova temporada de veraneio aproximam-se. Ambos irão modificar sensivelmente os quadros de sintonia durante os próximos três ou quatro meses.

Haverá grande deslocamento de pessoas para as praias, em sua totalidade telespectadores, o que deverá influir grandemente no número de receptores desligados na capital. Entretanto, graças à repetidora de Osório, êste grande público continuará a desfrutar seus programas prediletos em pleno veraneio.

Quanto às programações, estão as direções artísticas a braços com o problema da inexistência de pesquisas corretas sobre as tendências e preferências dos telespectadores para poder dosá-las. Ainda assim, pela repercussão alcançada por determinados programas podem os dirigentes orientar suas planificações.

Esta falha, no entanto, será sanada a curto prazo, pois, segundo estamos informados, o Ibene iniciará um trabalho regular de pesquisas de tele-audiência. Dará maior segurança aos programadores, afim de que os mesmos possam atingir mais diretamente as reais preferências do público: A ordem é aguardar.

**Nota da Redação:** Complementando o artigo do nosso novo colaborador J. M. da Fonte, informamos que TV SUL será distribuída em tôda a orla marítima a partir da próxima temporada.

Acrescentamos, ainda, que o snr. José Moreira da Fonte é o diretor administrativo da TV Piratini e da Radio Farroupilha, constituindo, pois, para TV SUL, uma elevada distinção o fato de contar com sua colaboração.

---

**Nos classificados do DIÁRIO DE NOTÍCIAS**

**— os melhores empregos de Pôrto Alegre.**

---



# ERONTEX

QUALIDADE  
OPORTUNIDADE  
PREMIOS

O TROPICAL NACIONAL DE SUCESSO INTERNACIONAL

EXPORTAÇÃO



CANAL 5 —

SÁBADO, 7/12/63

— CANAL 12

- 14,50 Páginas Vivas
- 15,25 Em cada vida uma canção
- 15,55 Dois olhos para sua vida
- 16,10 Filme
- 16,45 Neocid dá a chance
- 17,15 A anunciar
- 17,40 Rochester em sociedade
- 17,50 Disneylândia
- 18,50 Showzinho Kellog's
- 18,55 INSTANTANEOS ESPORTIVOS PANITZ
- 19,25 Patrulheiros Kresto
- 20,00 SEU REPORTER ESSO
- 20,20 Brigada 8
- 20,55 Cartazes Internacionais
- 21,20 Passos da Lei
- 21,55 Mágicas Brilhantes Phillips

22,00



- 22,20 Mágicas Brilhantes Phillips
- 22,25 TV Ringue

- 12,00 Filme (Longa metragem) e Tarde Turfística
- 14,20 Século XX
- 14,50 Tarde Turfística
- 15,00 Rio Grande Universitário
- 15,30 Tarde Turfística
- 15,40 Vespéral Infantil
- 16,35 Tarde Turfística
- 16,40 Agulha no Palheiro
- 17,10 Um cantor por um milhão
- 17,45 Tarde Turfística
- 18,00 Grande Circo Arco-Flex
- 18,50 Pepe Legal
- 19,25 Colé o Show

19,55



- 20,15 Fielscope
- 20,50 Viva o vovô Deville
- 21,45 Você é Testemunha
- 22,20 ALÉM DA IMAGINAÇÃO
- 22,55 Aladim traz o cartaz
- 23,55 ATUALIDADES ADMIRAL

**FOGÕES GERAL** *linha AVANÇADA*

**G** um passo à frente na arte de cozinhar!



# VEJA HOJE

**"O HOMEM SOMBRA"**  
c/Peter Lawford, oferecimento de  
**HermeS Macedo e PHILCO**

CANAL 5 — DOMINGO, 8/12/63

- 10,35 Os Flintstones
- 11,10 Fé para hoje
- 11,30 Showzinho Kellog's
- 12,05 Entrevista ou filme
- 12,35 Atrações Starosta
- 13,05 Revista da Semana
- 13,35 Teatro de Comédia
- 14,35 Filme
- 15,10 O assunto é música
- 15,25 ESPORTE PANITZ
- 15,30 TARDE ESPORTIVA PANAMBRA-VOLKSWAGEN
- 18,35 Disneylândia
- 19,35 MESBLA FAZ O SHOW
- 20,10 É Wallig o sucesso
- 20,40 NOITES CARIOCAS
- 21,35 A anunciar
- 22,05 Tele Semana Sul-banco
- 22,25 O HOMEM SOMBRA
- 23,00 ESPORTIVO IPIRANGA



## CASAS HUDD

RUA DOS ANDRADAS

R. de Janeiro - B. Horizonte - J. de Fora  
Baurú - Vitória - R. Preto - Londrina - F

# FOGÕES GERAL *linha AVANÇADA*

 *um passo à frente na arte de cozinhar!*



# ERONTEX

EXPORTAÇÃO

QUALIDADE  
OPORTUNIDADE  
PREMIOS

O TROPICAL NACIONAL DE SUCESSO INTERNACIONAL



DOMINGO, 8/12/63

— CANAL 12

## UM PRESENTE

que V. lembra por muito tempo! por que é ÚTIL, por que tem qualidade por que representa tradição e prestígio de marca por que é

## HUDDERSFIELD

CASIMIRA - LINHOS  
TROPICAIS - NYCRON  
e TERGAL

adquira hoje mesmo  
seu corte em

## HUDDERSFIELD S.A.

1633 - PORTO ALEGRE

- Curitiba - Campos - S. Paulo - Goiânia

- Recife - P. Alegre

- 10,00 Só Risos
- 10,30 Parque Infantil
- 11,30 O SHOW É GERAL
- 12,30 Cartazes
- 13,00 Viva o Vovô Deville
- 13,55 ALÉM DA IMAGINAÇÃO
- 14,30 No Galpão do Xirú
- 15,00 O Chicote
- 15,35 JORNADA ESPORTIVA IPIRANGA
- 18,45 Bat Masterson
- 19,20 Câmera 12
- 19,40 Vale Ouro Nobis
- 20,10 É Wallig o espetáculo
- 20,40 Moacir Franco Show
- 21,10 Conjunto Farroupilha
- 21,40 Maverick

## FOGÕES GERAL *linha* AVANÇADA

 - um passo à frente na arte de cozinhar!



## PERGUNTE SE QUISER...

Esta nova seção, como já indica o título, se destina a satisfazer a curiosidade dos telespectadores, nos assuntos que ainda não tenham sido divulgados pela revista. Respondemos hoje às seguintes perguntas que nos foram formuladas por um leitor, cujo nome já mencionamos em nossa Posta Restante anterior:

— **Que podem dizer sobre a televisão na Cortina de Ferro?**

— São escassas as informações a respeito (número de estações, etc.), mas podemos afirmar que a televisão, principalmente na União Soviética, é mais avançada tecnicamente do que na maioria dos países, inclusive por que foi a Rússia uma das pioneiras no lançamento da TV.

— **Que nos podem informar sobre a televisão a cores no Brasil?**

— Já está sendo experimentada no Rio e São Paulo, As TV Tupi, Excelsior e Record disputam a primazia do seu lançamento. A indústria eletrônica nacional já está produzindo os primeiros aparelhos para televisão a cores.

— **Qual o Estado do Brasil que possui maior número de estações de TV?**

— São Paulo, com 5 (mais Tv Gazeta em teste), seguido do Rio com 4. Nenhum outro Estado, ao que sabemos, possui mais de 2 Canais.

— **Que nos podem dizer sobre emissões de Tv externas?**

— São as realizadas pelas Câmeras fora dos «studios». E se algo mais fôr desejado saber, eis

em síntese: O carro de reportagens externas é dotado de ar refrigerado. Equipado com duas câmeras, iguais as de estúdio. Mesa de cortes com 5 canais e um consolete de som. Dois conjuntos de Micro-ondas para transmissão de vídeo com interportadora de som, dois conjuntos de comunicações VHF. Fonte própria de energia. Nas transmissões feitas de longe, (citando exemplo de Bento Gonçalves e Caxias do Sul) devem ser empregados ainda os transmissores-receptores auxiliares, funcionando o sistema de micro-ondas (Linck).

— **«Programa ao vivo», mesmo, o que é?**

— Programação ao vivo (ou emissão ao vivo, mais propriamente) é toda aquela que é realizada no ato da emissão para os televisores, portanto, são cenas ou programas televisionados nos «studios» ou externamente.

— **Finalmente: Por que a Margarida Spessato usa óculos escuros?**

— Resposta: ao que sabemos, Margarida (graças a Deus), não sofre nada dos olhos e às vezes faz comerciais com óculos, para ficar diferente, ou original. E olhem que os óculos lhe sentam muito bem!

**PIADA DE HOJE:** «Programa ao vivo» também é aquele em que atôres, narradores e cantores têm o direito de errar sem que se lhes possa corrigir o erro. Enquanto que os «enlatados» (filmes e vídeos-tapes), têm o recurso da correção dos defeitos, mas que nem sempre é feita por «falta de tempo».

Até a próxima vez, com a saudação cordial do — **ÔLHO VIVO**

**A programação desta quinzena apresenta novos programas e novos horários para os quais chamamos sua atenção.**



OFICINA

**SUPER TV**

PIONEIRA EM PLANTÃO NOTURNO  
ÚNICA COM SERVIÇO AUTORIZADO

**PHILCO**

RUA SENHOR DOS PASSOS 223 fone 5521

CANAL 5 — SEGUNDA-FEIRA, 9/12/63 — CANAL 12

- 11,25 Showzinho Kellog's
- 11,35 Roteiro (Cinema —  
Teatros — Bailes, etc)
- 11,45 Vale a pena ver de novo  
(Reprise)
- 12,45 Esporte
- 13 00 Musical
- 13,15 Jornal
- 13,35 Encerramento
- 17,20 Caminhos da Vida
- 17,30 Filme
- 18,00 Enfermagem caseira
- 18,20 Filme
- 18,50 Showzinho Kellog's
- 18,55 INSTANTÂNEOS ES-  
PORTIVOS PANITZ
- 19,05 Divertimentos Belomê
- 19,25 Páginas Vivas
- 20,00 SEU REPORTER  
ESSO
- 20,20 Rei dos Diamantes
- 20,55 Golias Show
- 21,55 Mágicas Brilhantes  
Philips

22,00



- 22,20 Mágicas Brilhantes  
Phillips
- 22,25 A anunciar

- 16,00 Dom Pixote
  - 16,30 Ritmos
  - 17,00 Guilherme Tell
  - 17,35 Só Risos
- DESTAQUES  
**TONDING**
- 17,55
  - 18,15 Nós e a Criança
  - 18,35 Grande Novela Golgate  
Palmolive
  - 19,00 A mulher e o Tempo
  - 19,10 Jim das Selvas
  - 19,45 Bola Branca
  - 20,15 Nossa Vida com Mamãe

19,55



- 20,50 ALEGRIA SULINA
- 21,50 Cidade Nua
- 22,55 Bola 12

23,30



**FOGÕES GERAL** linha **AVANÇADA**

**G** um passo à frente na arte de cozinhar!





**ALEGRIA**  
*Sulina*

**TV GAÚCHA**

Canal 12 — às 20,50 hs.  
TODAS AS 2.ªs FEIRAS

Com muitas atrações e distribuindo um Refrigerador

**STEIGLEDER,**

prêmios em dinheiro e produtos Sulina

**FRIGORÍFICO  
IDEAL S. A.**

Rua Com. Manoel Pereira, 24  
Tel. 8691 - P. Alegre - Fábrica:  
Serafina Corrêa - RGS.



**Gilda Miranda**

Assista Hoje - dia 10/12/63

**TERÇA-FEIRA**

Canal 12 - às 21,50

**TEATRO DE COMÉDIA**

**HERMES MACEDO**

com a peça

**“UMA SOGRA E  
TRÊS MARIDOS”**

original de Alberto Coimbra, o mesmo autor de «A vida é nossa». A história humana de uma sogra que era boa demais. Com Gilda Miranda, Wilson Fragoso, Hugo Cassel, Pereira Dias e outros.

Um patrocínio de

**B E N D I X e**

**Hermes Macedo S/A**



# ERONTEX

EXPORTAÇÃO

QUALIDADE  
OPORTUNIDADE  
PREMIOS

O TROPICAL NACIONAL DE SUCESSO INTERNACIONAL



CANAL 5 — TERÇA-FEIRA, 10/12/63 — CANAL 12

- 11,25 Showzinho Kellog's
- 11,35 Roteiro (Cinema — Teatros — Bailes, etc)
- 11,45 Vale a pena ver de novo (Reprises)
- 12,45 Esporte
- 13,00 Musical
- 13,15 Jornal
- 13,35 Encerramento
- 17,05 Caminhos da Vida
- 17,15 Filme
- 17,50 COZINHANDO COM GERAL
- 18,20 Filme (reprise)
- 18,50 Showzinho Kellog's
- 18,55 INSTANTANEOS ES-PORTIVOS PANITZ
- 19,05 Tele Novela «A Mestiça»
- 19,25 Wyatt Earp
- 20,00 SEU REPORTER ESSO
- 20,20 Filme Tab Hunter
- 20,55 A anunciar
- 21,55 Mágicas Brilhantes Phillips
- 22,00 JORNAL IPIRANGA
- 22,20 Mágicas Brilhantes Phillips
- 22,25 Os intocáveis

- 16,00 Pepe Legal
- 16,30 Ritmos
- 17,00 Roy Rogers
- 17,35 Teatro de Fantoques
- 18,00 Aí vem o Circo
- 18,35 Grande Novela Golgate Palmolive
- 19,00 A mulher e o Tempo
- 19,10 O Manda Chuva
- 19,45 Bola Branca

19,55



- 20,15 Markham
- 20,50 A Cidade se Diverte (Ultralar em seu Lar)
- 21,50 TEATRO DE COMÉDIA HERMES MACEDO
- 22,55 Saúde Pública

23,55



venha estudar conosco  
as condições  
de seu crédito

*lojas*

TELEVISORES  
STANDARD ELECTRIC

**SEGAL**





## HELMAR HUGO, O REPORTER ESSO

Seu nome por extenso — Helmar Hugo Schumacher. Catarinense, Joaçaba, aniversário a 3 de março. Casado, um garoto (Helmar Hugo) e uma garota bela como seu nome (Ingrid).

Carreira profissional: Rádio São Leopoldo, 1952. TV: janeiro de 1960, Canal 5.

Exclusivo locutor e noticiário do REPORTER ESSO, patrocínio da Companhia Esso Brasileira de Petróleo.

Perfeito, completo, mestre na arte, se assim podemos dizer, de transmitir a notícia pelo áudio, com ótima dicção, com autenticidade, perfeita modulação da voz de acordo com a natureza do fato, e discreta adaptação fisionômica ao texto e gênero da informação.

Acrescente-se a essas qualidades a presença sempre simpática do reporter «public-relation», portanto interpretando integralmente a finalidade da ESSO com seu tradicional no-

ticioso: serviço público e relações públicas.

Fora da TV, Helmar Hugo é titular da ATLANTIS PUBLICIDADE, homem de empresa, publicitário, jornalista.

Seu sucesso é uma decorrência do entusiasmo pela profissão que abraçou e que considera seu verdadeiro objetivo. Tem um lema que segue à risca: ser útil, fazer o melhor.

Recebendo nosso reporter com o cavalheirismo que o caracteriza, foi logo dizendo que se congratulava com TV SUL «pelo trabalho que esta revista vem realizando em prol de todos os que labutam em televisão, e identificando cada vez mais público e TV para o aperfeiçoamento cada vez maior de sua missão».

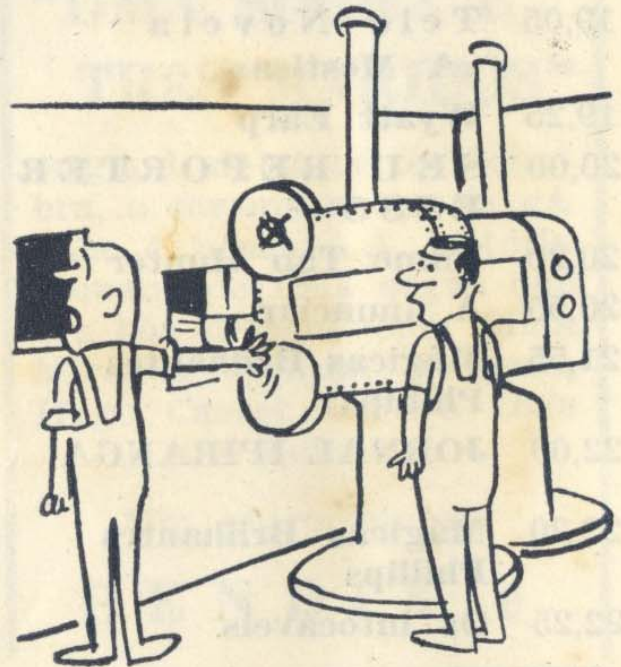

**Pára pára! A Brigitte Bardot  
está com a voz do  
Zé Trindade!**



# HOJE É DIA DE ERONTEX DÁ SORTE

## UM SIMCA JANGADA POR SEMANA

CANAL 5 — QUARTA-FEIRA, 11/12/63 — CANAL 12

11,25 Showzinho Kellog's  
 11,35 Roteiro (Cinema — Teatro — Bailes, etc)  
 11,45 Vale a pena ver de novo (Reprises)  
 12,45 Esporte  
 13,00 Musical  
 13,15 Jornal  
 13,35 Encerramento  
 17,05 Caminhos da vida  
 17,15 Filme  
 17,45 Carnet Sací  
 18,00 Faça você mesmo seus presentes  
 18 15 Concurso de palpites  
 18,20 Wyatt Earp  
 18,50 Showzinho Kellog's  
 18,55 INSTANTÂNEOS ES-PORTIVOS PANITZ  
 19,05 Hollywood em cena  
 19,25 A Marca do Zorro  
 20,00 SEU REPORTER ESSO  
 20,20 Papai Sabe Tudo  
 20,55 ERONTEX DÁ SORTE  
 21,25 Norberto Baldauf  
 21,55 Mágicas Brilhantes Philips



22,00

22,20 Mágicas Brilhantes Philips  
 22,25 Alfredo Hitchcock  
 23,00 TeleUniversidade

16,00 Aí vem o Circo  
 16,30 Gente que surge  
 17,00 Fúria  
 17,35 Programa Célia Ribeiro  
 18,35 Grande Novela Colgate Palmolive  
 19,00 A Mulher e o Tempo  
 19,10 Zé Colméia Show  
 19,45 Bola Branca

19,55



20,15 TEVELAR VOCÊ E OS D'AVILA  
*20,25 Moacir Franco Show*  
 20,50 Pôrto Alegre Só Rindo  
 21,45 Século XX  
 22 20 PETER GUNN  
 22,55 Teleuniversidade

23,55



**FOGÕES GERAL** *linha AVANÇADA*

 *um passo à frente na arte de cozinhar!*



OFICINA  
**SUPER TV**

PIONEIRA EM PLANTÃO NOTURNO  
ÚNICA COM SERVIÇO AUTORIZADO

**PHILCO**

RUA SENHOR DOS PASSOS 223fone 5521

CANAL 5 — QUINTA-FEIRA, 12/12/63 — CANAL 12

11,25 Showzinho Kellog's  
11,35 Roteiro (Cinema —  
Teatro — Bailes, etc)  
11,45 Vale a pena ver de novo  
(reprise)  
12,45 Esporte  
13,00 Musical  
13,15 Jornal  
  
17,05 Caminhos da Vida  
17,15 Filme  
17,50 COZINHANDO COM  
GERAL  
  
18,20 Minha Amiga Flicka  
18,50 Showzinho Kellog's  
18,55 ISNTANTÂNEOS ES-  
PORTIVOS PANITZ  
  
19,05 Tele-novela A Mestiça  
19,25 Alice  
20,00 SEU REPORTER  
ESSO  
20,20 Show de prêmio Elmo  
Diplomata  
20,50 Bonanza  
21,55 Mágicas Brilhantes  
Phillips  
22,00 GRANDE JORNAL  
IPIRANGA  
22,20 Mágicas Brilhantes  
Phililps  
22,25 Jóis da Tela  
23,00 Encontro com a Ver-  
dade

16,00 O Manda Chuva  
16,30 Ritmos  
17,00 Os Três Mosqueteiros  
17,35 Os Reis do Riso  
17,55 O Lar e a Moda  
18,15 Revista Social  
18,35 Grande Novela Golgate  
Palmolive  
19,00 A Mulher e o Tempo  
19,10 A Turma do Pernalonga  
19,45 Bola Branca

19,55



20,15 Mr. Lucky  
20,50 O SHOW É GERAL  
21,50 Perry Mason  
22,55 Conversando com os  
Pais

23,55



**confôrto para seu lar**

venha estudar conosco as condições de seu crédito

lojas **SEGAL**



# PALAVRAS CRUZADAS

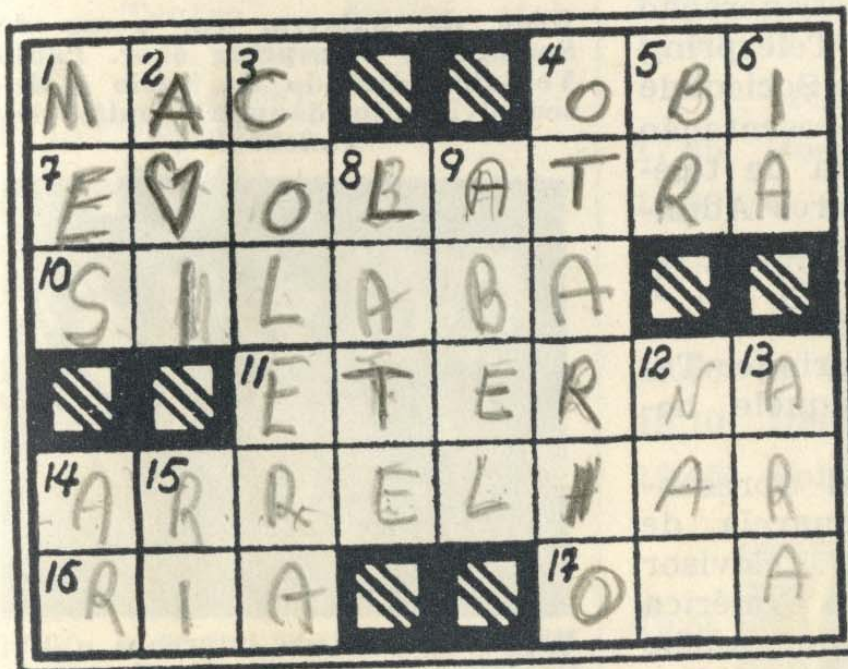

## ACERTE E GANHE

Preencha a página, corte-a na parte marcada, ponha no envelope e coloque na urna existente na **TEVELAR** — Rua Cel. Vicente, 570.

**PRÊMIOS:** 1º — Um rádio Minis-park; 2º — Um fogareiro Elétrico Novel; 3º — Uma torradeira Novel (Oferecidos pela Tevelar); 4º — Um estôjo de perfume. Oferecimento de Panitz.

NOME: *Antonio H. R. Feldt*

ENDEREÇO: *Rua D. Pedrito* n.º *123*

### HORIZONTAIS: 1

— Décimo terceiro mês do calendário maia. 4 — O maior rio da Sibéria. 7 — Pessoa que tem o culto de si mesma. 10 — Letra ou conjunto de letras que se pronunciam de uma só emissão de voz. 11 — Pura elevada. 14 — Impacientar. 16 — Esteiro ou braço de rio, próprio para a navegação. 17 — Medida grega de comprimento.

### VERTICAIS: 1

— Cada uma das doze divisões do ano solar. 2 — Procedi. 3 — Impulso violento contra o que nos ofende ou indigna. 4 — Indivíduo tolo, fácil de ser enganado. 5 — Símbolo do bromo. 6 — Caminhava. 8 — Palpita. arqueja, pulsa. 9 — Nome próprio masculino. 12 — Pequeno lago do Canadá. 13 — Pedra de altar. 14 — Atmosfera. 15 — Acha graça.



## COQUETEL SPRINGER-TELESPRING

Na presença do governador do Estado, sr. Ildo Meneghetti, de autoridades civís e militares, de representantes da indústria, comércio e imprensa local, Refrigeração Springer S.A. e Telespring S.A. fizeram, na Sociedade Independência, a apresentação oficial da nova linha de televisores e refrigeradores Admiral. O ato foi presidido pelo Governador, tendo o sr. A. J. Renner como padrinho, numa homenagem que Springer-Telespring prestam àquele homem de indústria.

Na ocasião, foi apresentado o televisor Aquarela, de 28 cm., o primeiro televisor portátil fabricado na América do Sul. O pioneirismo gaúcho mereceu aplausos do público presente.

O DEPARTAMENTO DE CINEMA E REPORTAGENS da TV Piratini, por ocasião da «Semana da Asa - 63» apresentou um furo sensacional com a cobertura em filme da tragetória e queda do avião Globe Meteors. Deve-se salientar o trabalho do cinegrafista Odilon Lopez que teve a rara oportunidade de ser o único a filmar a queda. A cobertura foi tão perfeita que oficiais da FAB estiveram no Canal 5, requisitando uma cópia do filme para ser apresentado



Usou da palavra, em nome de Springer e Telespring o sr. Paulo Vellinho, dizendo do início e desenvolvimento daquelas indústrias gaúchas.



Representantes da imprensa e TV, fizeram-se presente ao «show» de apresentação da nova linha de produtos Admiral.

durante o inquérito e para ilustrações em futuras aulas teóricas.

### TV AO MEIO DIA

A TV PIRATINI iniciou, dia 25, a sua programação do meio-dia, apresentando de 2as. às 6as. feiras duas horas de espetáculos. Estão de parabens, pois, os telespectadores do Rio Grande do Sul que podem, agora já antes do almoço, entreter-se assistindo a diversos e variados programas. Trata-se, sem dúvida, de mais uma simpática promoção da direção do Canal 5.



OFICINA  
**SUPER TV**

PIONEIRA EM PLANTÃO NOTURNO  
ÚNICA COM SERVIÇO AUTORIZADO

**PHILCO**

RUA SENHOR DOS PASSOS 223 fone 5521

CANAL 5 — SEXTA-FEIRA, 13/12/63 — CANAL 12

11,25 Showzinho Kellog's  
11,35 Roteiro (Cinema —  
Teatro — Bailes, etc)  
11,45 Vale a pena ver de nôvo  
(reprises)  
12,45 Esporte  
13,00 Musical  
13,15 Jornal  
13,35 Encerramento  
17,05 Caminhos da Vida  
17,15 Filme (reprise)  
18,00 Historinhas Hering  
18,20 Os Flintstones  
18,50 Showzinho Kellog's  
18,55 INSTANTANEOS ES-  
PORTIVOS PANITZ  
19,05 A anunciar  
19,25 A anunciar  
20,00 SEU REPORTER  
ESSO  
20,20 Tv Premiada  
20,55 Alô Doçura  
21,20 A anunciar  
21,55 Mágicas Brilhantes  
Phillips

22,00



22,20 Mágicas Brilhantes  
Phillips  
22,30 A anunciar

16,00 Zé Colméia Show  
16,30 Ritmos  
17,00 O ÚLTIMO DOS  
MOHICANOS  
17,35 Rosa dos Ventos  
18,00 O Chicote  
18,35 Grande Novela Colgate  
Palmolive  
19,00 A Mulher e o Tempo  
19,10 Dom Pixote  
19,45 Bola Branca

19,55



20,15 Shannon  
20,50 RENNER BRASIL 63  
21,50 Dr. Kildare  
23,25 GENTE

23,55



UM ÚTIL PRESENTE AO SEU AMIGO  
ASSINATURA DE TV SUL  
Rua Dr. Flores, 330 — Sala 25.





— Esta noite não teremos televisão. Os vizinhos não estão em casa!

**PALAVRAS CRUZADAS  
PREMIADOS DA EDIÇÃO  
Nº 6**

Foram os seguintes os concorrentes premiados da edição nº 6, Palavras Cruzadas Tevelar: 1º prêmio, Elvira Serrasol Borges; 2º prêmio, Silvia D'Avila Pereira; 3º prêmio, José Luiz F. de Câmara; 4º prêmio, Otávio Roberto M. de Souza.

**SOLUÇÃO DAS PALAVRAS  
CRUZADAS EDIÇÃO Nº 7**

**Horizontais:** Acara - Janeiro  
- Uris - Er - Dol - Ain - Al -  
Bena - Rasurar - Amora.  
**VERTICAIS:** Ajudar - Carola  
- Anil - Res - Ai - Reinar - Or-  
nara - Aero - Rum - Sa.

**SORTEIO  
DESTA EDIÇÃO:  
16 DE DEZEMBRO DE 1963  
na TEVELAR  
às 18,30 hs.**

**CONFÔRTO  
EM  
MÓVEIS**

**City**  
MÓVEIS

**MÓVEIS  
DOS  
PRINCIPAIS  
CENTROS  
NO PAÍS**

(Rio - S. Paulo - Curitiba - P. Alegre)

**R. JOAQUIM NABUCO, 191  
NOVO HAMBURGO**



# ERONTEX

EXPORTAÇÃO

QUALIDADE  
OPORTUNIDADE  
PREMIOS



O TROPICAL NACIONAL DE SUCESSO INTERNACIONAL

CANAL 5 —

SÁBADO, 14/12/63

— CANAL 12

- 14,50 Páginas Vivas
- 15,25 Em cada vida uma canção
- 15,55 Dois olhos para sua vida
- 16,10 Filme
- 16,45 Neocid dá a chance
- 17,15 A anunciar
- 17,40 Rochester em sociedade
- 17,50 Disneylândia
- 18,50 Showzinho Kellog's
- 18,55 INSTANTÂNEOS ESPORTIVOS PANITZ
- 19,25 Patrulheiros Kresto
- 20,00 SEU REPORTER ESSO
- 20,20 Brigada 8
- 20,55 Cartazes Internacionais
- 21,20 Passos da Lei
- 21,55 Mágicas Brilhantes Phillips

00'22



- 22,20 Mágicas Brilhantes Phillips
- 22,25 TV Ringue

- 12,00 Filme (Longa metragem) e Tarde Turfística
- 14,20 Século XX
- 14,50 Tarde Turfística
- 15,00 Rio Grande Universitário
- 15,30 Tarde Turfística
- 15,40 Vespéral Infantil
- 16,35 Tarde Turfística
- 16,40 Agulha no Palheiro
- 17,10 Um cantor por um milhão
- 17,45 Tarde Turfística
- 18,00 Grande Circo Arco-Flex
- 18,50 Pepe Legal
- 19,25 Colé o Show

19,55



- 20,15 Fielscope
- 20,50 Viva o vovô Deville
- 21,45 Você é Testemunha
- 22,20 ALÉM DA IMAGINAÇÃO
- 22,55 Aladim traz o cartaz
- 23,55 ATUALIDADES ADMIRAL



## APANHE O REI

FRIGIDAIRE  
BELAIRE

PROPONHA AS  
CONDIÇÕES DE SEU CRÉDITO

Lojas **SEGAL**



**ÀS AGÊNCIAS DE PUBLICIDADE...  
AOS ANUNCIANTES EM GERAL...**

**NÃO HÁ CONTESTAÇÃO  
para nossa prova de eficiência!**

**VEJAM:**

Dispensando qualquer tipo de pesquisa, é irreversível este cálculo:

Para cada televisor, o mínimo de 3 telespectadores (a média é 4), para cada exemplar de TV SUL, o mínimo de 5 consultas diárias (a média é 6).

Teremos, assim, para cada exemplar: 3 x 5 igual a 15 consultas por dia. 15 consultas por dia, vezes 15 dias, igual a 225 consultas por exemplar. 20.000 exemplares, vezes 225, igual a

**4.500.000 consultas  
por tiragem!**

**NENHUM OUTRO VEÍCULO  
LHE ASSEGURA TAL EFI-  
CIÊNCIA EM PUBLICIDADE  
A BAIXO PREÇO.**

Cada edição de  é LIDA por cerca de 80.000 PESSOAS e consultada QUATRO MILHÕES E QUINHENTAS MIL VÊZES DURANTE CADA QUINZENA!





## **MARLY CHASSOT** **Apresentadora do Canal 5**

Marly Chassot veio para o Canal 5 há três anos, como anunciadora, fazendo seu primeiro comercial num programa da série Musical Imcosul, com Norberto Baldauf e seu Conjunto Melódico. Agradou bastante e daí para cá tem sido um sucesso enorme. Participou de diversos programas ótimos, em que destaca, entre tantos o MELHOR HO-MEM DO MUNDO, apresentado pelo Canal 5 em 1961.

Apesar de bastante ativa, Marly não se considera ainda uma artista realizada, pois

acha que falta muito a aprender, e em televisão tudo sempre é novidade, e a cada dia que passa novas oportunidades surgem, portanto, sempre com algo a se aproveitar como ensinamento. É perfeitamente favorável à programação ao vivo, pela chance que ela dá ao artista.

Marly Chassot é casada e conta anos num 28 de novembro. Considera um dos fatos mais importantes de sua auspiciosa carreira, o dia em que foi convidada para fazer o primeiro programa importante em que tomou parte.

Quando Célia Ribeiro iniciou a apresentação de NO MUNDO DA MULHER, a primeira coisa que fez foi convidar nossa brilhante entrevistada de hoje para fazer parte de seu quadro de apresentadoras. Marly aceitou e até hoje continua agradando aos telespectadores, com sua simpatia, voz bonita e muita elegância.

**DR.**

**ODILON Z. SESTI**

**Traumatologia**

**Ortopedia**

Dr. Flores, 330 - 6º and.

Sala 65





**ANO 1 - Pôrto Alegre - Nº 8**

Editores:

**FERREYRO & CIA. LTDA.**

Diretor responsável:

**Breno Ribeiro Würdig**

Diretor comercial:

**Jorge Guimarães Ferreyro**

Assessor da direção:

**Luiz Ayrton Aguirre**

Colaboradores da redação:

**Sergio Augusto Campos**

**Aury Gonçalves**

Tiragem

**20 mil exemplares.**

Escritório e Redação:

Rua Dr. Flores, 330 - Edif. São Salvador - 2.º and. - Sala n.º 25

**PÔRTO ALEGRE - RS**

Oficinas impressoras:

Tipografia do Centro S.A.

Rua Senhor dos Passos, 105

Fotogravura: **ALVORADA**

**NÚMERO AVULSO: Cr\$ 30,00  
A PARTIR DE JANEIRO**

A alta do custo do papel e de mão de obra nos obrigará, a partir de janeiro/64, a vender TV SUL a 30 cruzeiros o exemplar, na capital, estando incluídas neste preço as comissões da distribuição e dos vendedores.

Em compensação, nossa revista terá maior número de páginas e uma nova disposição da programação, permitindo mais matéria redatorial e uma consulta mais prática dos programas. Em suma: o aumento de preço não representará para nós qualquer aumento de receita; haverá um «empate»... por conta desta tremenda inflação que anula todo o esforço dos que trabalham neste país.

## **ENCERRADA A PROMOÇÃO DE TV SUL COM DISTRIBUIÇÃO GRATUITA**

Com o crescimento da venda avulsa de TV SUL e a colocação de assinaturas (o que nos permitirá uma grande circulação dirigida da revista), a partir da próxima edição cessará a distribuição gratuita, resolução que está sendo comunicada às firmas que até aqui vinham recebendo os exemplares de cortesia dos editores. Os anunciantes, as agências de publicidade e emissoras de TV, receberão o número de exemplares habitualmente fornecido pelos veículos de imprensa.

Essa medida, que já fôra prevista no plano de lançamento de TV SUL, e que foi mantida até sua edição nº 8, a título de promoção do veículo, é plenamente justificada por esta simples razão: necessidade de bases econômicas, para a sobrevivência e ampliação da nossa revista. E com isso só lucrarão os nossos leitores e os telespectadores gaúchos.

De nossa parte, como editores, nos daremos por satisfeitos se débito e crédito se igualarem na contabilidade, com uma modesta remuneração pelo nosso trabalho (e pelos nossos sacrifícios, diga-se de passagem).

Nosso muito obrigado pela compreensão de todos, e estejam certos de que TV SUL será sempre **MAIOR e MELHOR.**

**Os Editores**

### **ASSINATURAS**

Em vista do grande interesse pela assinatura de TV SUL, a partir deste mês iniciaremos sua colocação, mediante agentes autorizados e em nossos escritórios. As assinaturas tomadas no corrente mês, terão vigência a partir de 1º de janeiro p.f. Em virtude da inflação, somente serão aceitas assinaturas semestrais. Seu preço, incluídas as despesas de via postal, será de Cr\$ 350,00 na capital e Cr\$ 450,00 no interior.



A senhora pode escolher  
tecidos de alta categoria,  
em variadissimo estoque,  
num ambiente  
de confôrto  
e comodidade



Visite a  
**GALERIA DOS TECIDOS**  
das

*Lojas* **RENNER**

O MAIOR  
MAGAZINE  
DA CIDADE



PARA A MAIS  
EXIGENTE ELEGÂNCIA

ROUPA  
**RENNER**   
SOB MEDIDA

Qualidade RENNER nos tecidos.  
Variedade de modelos e padrões.  
Corte moderno e impecável.

Ao comprar sua ROUPA  
RENNER SOB MEDIDA exija  
a etiquêta de qualidade

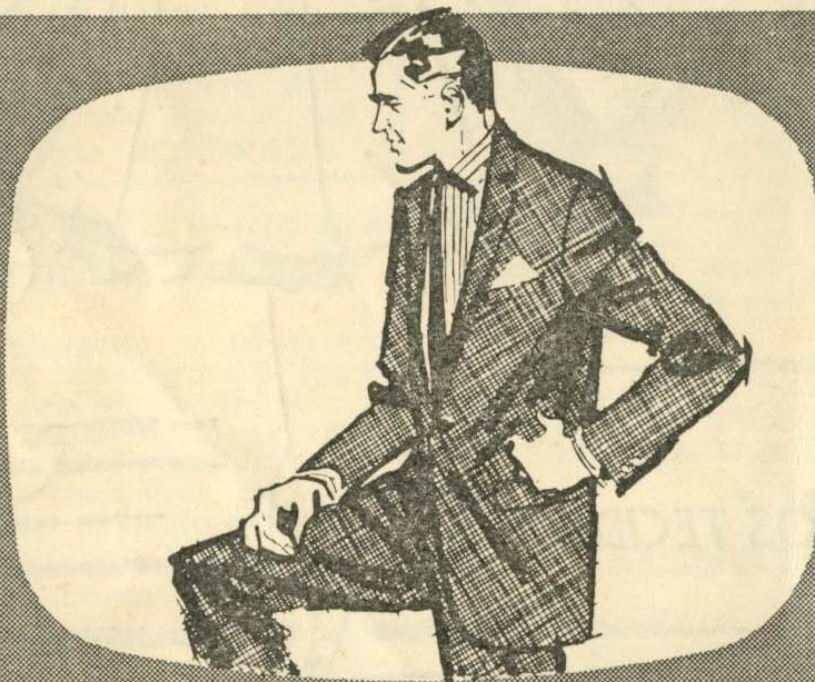

Assista, tôdas as sextas-feiras, as 21.20 hs. TV Gaucha, Canal 12

**RENNER BRASIL 63**

O maior programa da televisão brasileira

