

TVSUL

PROGRAMAS

ANO I — Pôrto Alegre, 16/8 a 31/8/63 — N.º 1

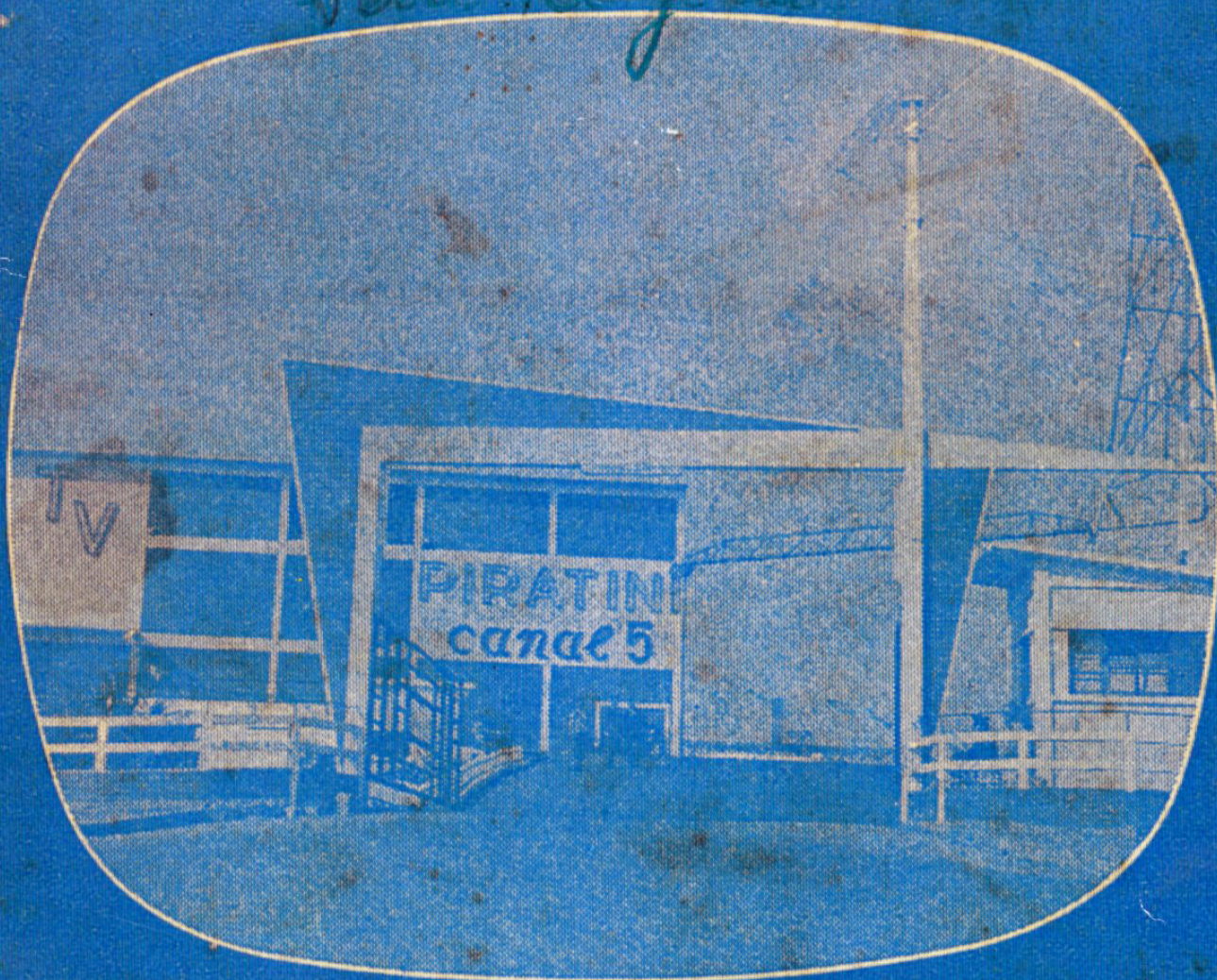

DISTRIBUIÇÃO GRATUITA

AQUI ESTÁ...

TV SUL programas, novamente. De um simples folheto, passou para esta revista de bolso, com 36 páginas iniciais e uma tiragem de 20 mil exemplares.

Com distribuição gratuita, rápida e eficiente, através de centenas de postos de entrega, TV SUL chega aos lares portoalegrenses, atingindo cerca de 80 mil pessoas (no cálculo de 4 pessoas por televisor).

Sua finalidade está contida no próprio nome. Levar os programas de cada quinzena aos telespectadores dos canais 5 e 12. E mais: divulgar assuntos de sua especialidade, nos limites do nosso espaço que pretendemos dilatar, sempre mais, para o futuro.

Seria desnecessário assinalar, mas é justo que o façamos: aos nossos anunciantes, às agências de publicidade e ao nosso modesto trabalho, deve Pôrto Alegre a primeira revista no gênero. Começa pequena mas em bases firmes. Para melhorar sempre. **VOCE SERÁ TESTEMUNHA.**

**SEJA UM DOS
MILIONÁRIOS
TEVELAR**

VIDEO-TAPE «MISS U»

sucesso absoluto

Registramos com prazer: neste ano de 1963, o maior sucesso de vídeo-tape foi, sem dúvida, o «Miss Universo 63». Sucesso pela qualidade, pela oportunidade, pela audiência popular.

E podemos atribuí-lo aos seguintes fatores, cuja ordem não altera o valor, podendo o leitor colocá-la à vontade: iniciativa da organização Associada; excelente trabalho da CBS (Columbia Broadcasting System); a vitória espetacular de Iêda Maria Vargas; TV Piratini; os patrocinadores, Lojas Renner de Pôrto Alegre, secundados, na reprise do programa, pela Vulcan.

Graças a esta sôma de trabalho, de esforços e de iniciativa, puderam os nossos telespectadores assistir um espetáculo maravilhoso que tocou o coração dos gaúchos, orgulhosos do título que Iêda conquistou para o nosso Estado, para o nosso país.

E é em ocasiões como esta que a gente mais reconhece o que representa a ciência eletrônica para a satisfação da criatura humana, para o divertimento, o entretenimento, a difusão da arte e da cultura. Mais ainda — no caso em tela, a difusão da beleza feminina, da beleza da mulher brasileira.

Marco

Antonio

Zulair Suchoy Nico

Flashe biográfico

**ELIS
REGINA**



Pertence à nova geração que veio projetar-se no vídeo graças à ciência eletrônica dos nossos dias. Uma chance a mais, sem dúvida, em qualquer carreira artística. Mas como tantos outros valores, começou pelo Rádio. Em 57, na Gaúcha. Em 62, idem, T 12.

Cantar (e encantar), com seu palminho de rosto bonito, é o que Elis Regina nos oferece através do som e da imagem, conquistando cada vez mais admiradores — sem distinção de sexo e idade.

Ela considera o fato mais significativo de sua carreira artística, até agora (e são só 6 anos), a gravação de seu primeiro «long-playing».

Não se considera ainda realizada. Modestamente diz que está longe disso. Mas como sua carreira era seu sonho, traz consigo o estímulo da própria vontade. Do que pretende realizar, como cantôra seu desejo maior é viajar, cantando o Brasil para o mundo. Que assim seja.

Elis tem uma idade tão

COMEÇAMOS...

com um registro indispensável: origem e fundação da primeira emissora de TV do nosso Estado — TV PIRATINI. Na próxima edição, constará a TV Gaúcha.

Nossa primeira capa, também obedecendo à ordem cronológica, é dedicada «à pioneira».

O leitor encontrará nas páginas seguintes, flashes biográficos dos elementos mais representativos dos canais 5 e 12. Em cada edição serão focalizados 1 ou 2 biografados, de cada TV. Para sermos imparciais, fizemos um sorteio interno dos nomes a serem divulgados em cada edição.

Só depois de nos ocuparmos das «pratas de casa» é que chegaremos aos «cartazes nacionais». Não se trata de regionalismo. É coerência.

Quinze páginas são ocupadas com os programas da quinzena. As restantes são de comentários, humor, notícias, e... anúncios — bons anúncios caprichosamente elaborados pelas nossas melhores agências de publicidade locais.

bonita quanto ela mesma: 18 anos. Solteira, sim, naturalmente. E estudante. Colégio Dom Diogo de Souza, curso Normal.

No limite de um flashe, aqui fica o registro de uma autêntica «prata de casa».



TV
PIRATINI

A PIONEIRA

A TV PIRATINI — Canal 5 — foi inaugurada no dia 20 de dezembro de 1959. Hora em que oficialmente sua imagem foi ao ar pela primeira vez: 14,30.

Seu primeiro programa: Cerimônia inaugural, com a presença de Assis Chateaubriand, do governador Leonel Brizola, do deputado Fernando Ferrari, do Ministro da Viação e Obras Públicas, Amaral Peixoto, do Arcebispo Dom Vicente Scherer e outras autoridades.

A emissora associada, organizada em sociedade anônima com capital popular, foi a primeira ou a segunda Tv do país com prédio construído especialmente para a finalidade. Uma obra notável que é motivo de orgulho para os gaúchos. Sua área construída e em construção totaliza 6.500 metros quadrados, possuindo uma torre de emissão com 65 metros, no alto do morro Santa Tereza.

Seu primeiro diretor artístico foi Péricles Leal. Na chefia da programação, Ênio Rockenbach — cargos hoje ocupados, respectivamente, por Renato Cardoso e Nelson Vaccari.

Das realizações mais importantes, na existência da Piratini, seus diretores consideram: A Canção de Bernadete, com adaptação e realização de Nelson Cardoso, duração de 4 horas e 45 minutos, suite Cambise Martins. Transmissão da Festa da Uva de Caxias do Sul, em 1961. Gravação em vídeo-fita da Operação Cardio-vascular, no Hospital São Francisco. Programa «Grandes Reportagens Banmércio». E «Os Dez Mandamentos», com duração de 3,30 hs. suite e realizador Nelson Vaccari.

O Canal 5 possui atualmente 3 retransmissores de imagem: em Osorio, Bento Gonçalves e Santa Cruz. (Pioneira, também, neste setor). Sua potência atual irradiada: (ERP) de 24 Kw para vídeo e 12 Kw para som.

No espaço de uma página, nossos telespectadores tiveram aqui uma imagem da «pioneira.».



CHOCOLATES **Kibon**



CANAL 5 — SEXTA-FEIRA, 16/8/63 — CANAL 12

- 15,30 Programa Político
- 16,35 Let's Learn English
- 17,00 No Mundo da Mulher
- 18,20 Filme (reprise)
- 18,55 Instantâneos Esportivos
Panitz
- 19,05 Super Show Real
- 20,00 Programa Político
- 21,05 SEU REPORTER
ESSO
- 21,25 TV Premiada
- 22,00 Alô Doçura
- 22,35



- 22,45 Drury's O Grande An-
fitrião

- 15,30 Programa Político
- 16,35 Zé Colmeia Show
- 17,05 Ritmos
- 17,35 Sessão de Cinema
- 18,10 Tele-Novela
- 18,35 Encantamento
- 18,55 A Mulher e o Tempo
- 19,05 Dom Pixote
- 19,40



- 20,00 Programa Político
- 21,05 Shannon
- 21,40 Chico Anísio Show
- 22,10 RENNER BRASIL 63
- 23,10 Eles Falam de Cátedra
- 23,45 Enquete Panitz
- 23,55 Plantão Esportivo
- 00,05

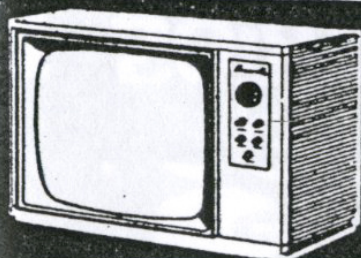

TELEVISOR **26 MESES SEM ENTRADA**

Caravelle **7.990**

MENSAIS

ibraco

FALANDO EM «SHOWS»

Se fizermos uma pesquisa de opinião pública, entre os telespectadores, não há dúvida que a preferência pelos programas de «show» será nítida, marcante. E isto não se explica somente pela qualidade dos «shows» em vídeo-fita. É que a tendência do telespectador, na sua maioria, se inclina pela imagem mais movimentada, mais sonora, mais vibrante. E esta é a característica do «show», seja qual for a forma como é transmitido ao público.

Falamos nisto por que a presença deste tipo de programa, nos Canais 5 e 12, vem despertando cada vez maior interesse. Mencionaremos, a título de incentivo aos seus realizadores e patrocinadores, os seguintes programas:

Circo Arco Flex, com excelentes espetáculos, uma produção de Walter Stuart, patrocínio da Fábrica de Calçados Arco Flex. Canal 12. Ainda citando os «shows» de pica-deiro, não fica atrás «Aí Vem o Circo», patrocinado pela Manufatura de Brinquedos Estrela. Canal 12.

«Moacyr Franco Show», na esplêndida realização do mesmo, com a sua versatilidade característica. Patrocinador Tintas CIL. Canal 12.

Renner-Brasil 63, bom no

seu gênero, principalmente para os que apreciam a música popular brasileira e o nosso folclore nacional. Patrocínio da Indústria do Vestuário Renner. Canal 12.

Noites Cariocas, ainda agradando, sob o patrocínio de Standard Electric e Lojas A Televisão. Canal 5.

A Rua do Ri-Ri-Ri, produção da TV Tupi, patrocínio em P. Alegre de Vidraçaria Scarrinci e Fábrica de Móveis Manzoli & Lechmann.

Grande Show Wallig, realização de Fernando Miranda, com a impecável apresentação de Gudi Emunds e Margarida Spessato. Patrocínio da Metalúrgica Wallig. Canais 5 e 12.

Super-Show Real, realização de Nelson Vaccari, patrocínio do Super Mercado Real. Canal 5.

«Chico Anísio Show», batendo o «record», e voltando à Gaúcha às sextas-feiras, às 21,40. Patrocínio do Rum Baccardi e Semp S.A.

«A Cidade se Diverte», direção de Wilton Franco, um ótimo espetáculo. Patrocínio de Wallig e Ultralar. Agora em novo horário, 21,40, às terças. Canal 12.

**SEJA UM DOS
MILIONÁRIOS
TEVELAR**



CONFEITOS
DELICADO

Kibon



CANAL 5 —

SÁBADO, 17/8/63

— CANAL 12

14,05 Programa Político
15,10 Sessão de Cinema
17,15 Filme
17,45 Rochester
17,50 Filme
19,00 Lassie
19,25 Patrulheiros Kreto
20,00 Programa Político
21,05 SEU REPORTER

ESSO

21,25 Brigada 8
22,00 Passos da Lei
22,30
22,45 TV Ringue



12,05 Programa Político
13,05 Tarde Turfística
13,25 SÉCULO XX
14,00 Tarde Turfística
14,10 No Galpão do Xiru
14 45 Tarde Turfística
15,00 R. Grande Universitário
15,35 Cartaz Fim de Semana
15,50 Grenal de Perguntas
16,05 Tarde Turfística
16,15 Sergio e Serginho
16,30 Agulha no Palheiro
16 55 Tarde Turfística
17,05 1 Cantor por 1 Milhão
17,35 Gladys e seus Bichinhos
17,50 Tarde Turfística
18,05 Grande Circo Arco-Flex
19,05 Pepe Legal
19,40



20,00 Programa Político
21,05 Fielscope
21,40 Você é Testemunha
22 15 Simonetti Show
23,10 Além da Imaginação
23,45 Enquete Panitz
23,55 Plantão Esportivo
00,05 ATUALIDADES
ADMIRAL

FOGÕES GERAL *linha AVANÇADA*



um passo à frente na arte de cozinhar!

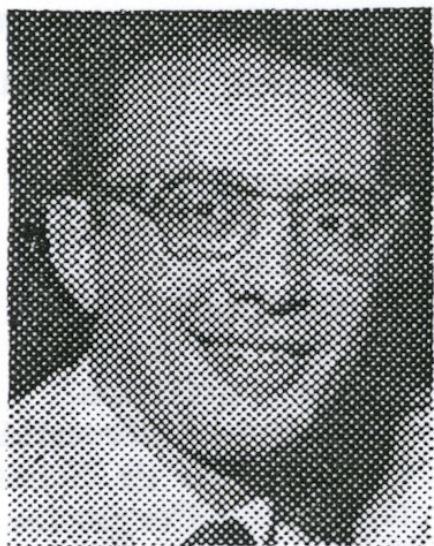

RENATO CARDOSO

Foi mais um dos «contemplados» para figurar nesta edição. A sorte foi nossa.

Renato Cardoso tem uma existência quase inteirinha de rádio, acrescida de sua participação em TV, nos últimos anos. Querem uma prova? Com 8 anos de idade já integrava o «cast» do rádio-teatro de Érico Kramer (na Difusora). Com 14, ingressava nas Associações em São Paulo. Alí continuou tomando parte em rádio-teatro para, mais tarde, trabalhar no setor esportivo. Quando a Tupi inaugurou no Brasil a televisão, ele já estava preparado para enfrentar as câmeras e vencer, como realmente venceu em toda a linha.

Vêmo-lo hoje no Canal 5,

de que é diretor artístico, comentarista esportivo, mestre de cerimônia e assim por diante.

Pois com toda essa bagagem profissional, diz que não se considera realizado... que a estrada é longa e que falta muita coisa para ser feita. Não poderia ser outro o seu pronunciamento, quando sabemos que Renato é candidato à Câmara Municipal. «Quem tem ambições sempre tem ideais», diz ele; «e quem tem filhos, então, nem se fala. Mas, há um imediato: minha eleição à vereança.»

É, pois, um candidato para valer. E como certamente terá o voto de seus admiradores e telespectadores, não é demais acrescentar outros dados biográficos: Renato é casado com d. Marilza Anchieta Cordoso 3 são seus herdeiros — Maria Cristina, Maria Fernanda (paulistas) e Dario Luiz (gaúcho). Ele é da classe 1932, nasceu em Pôrto Alegre e conta anos a 26 de maio. Trinta e um anos, uma carreira exitosa e a um passo da vida pública, que méritos não lhe faltam. Eis Renato Cardoso.

**SEJA UM DOS
MILIONÁRIOS
TEVELAR**



Ki-bonbon

O SORVETE
DO INVERNO



CANAL 5 —

DOMINGO, 18/8/63

— CANAL 12

9,00 Programa Político
10,10 Gurilândia
11,05 Fé para hoje
11,30 Filme
12,05 Filme (a confirmar)
12,35 Com a mão na massa
13,05 Revista da Semana
13,30 Teatro de Comédia
14,40 A Cidade é Nossa
15,00 Tarde Esportiva
17,45 Cidades Gaúchas
18,05 Rin Tin Tin
18,40 Circo do Carequinha
19,30 Mesbla Faz o Show
20,00 Programa Político
21,05 Grande Show Wallig
21,35 Noites Cariocas
22,30 Aladim Traz o Cartaz
23,00 Tele-Semana Sulbanco
23,20 SUPLEMENTO
ESPORTIVO
IPIRANGA

9,25 Programa Político
10,30 Parque Infantil
11,30 Sempre aos Domingos
12,30 Cartazes
13,00 Teatro de Comédia
14,05 Além da Imaginação
14,40 Tragédia de Bolso
15,00 IPIRANGA NOS ES-
PORTES
17,40 Rochester Viaja com
Dante
18,00 O Chicote
18,35 Bat Masterson
19,10 Vale Ouro Nobis
19,40 Programa Lauro Schir-
mer
20,00 Programa Político
21,05 Grande Show Wallig
21,35 Chico Anísio Show
22,05 Conjunto Farroupilha
22,35 Maverick
23,35 Resenha Esportiva

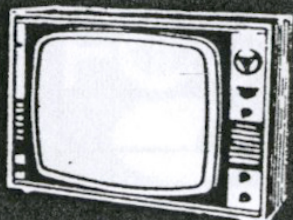

TELEVISORES

SEMP

IMAGEM CINEMATOGRAFICA.
NAS MELHORES CONDIÇÕES

ibraco



ERONTEX DÁ SORTE

Este programa promocional dos Tropicais Erontex provou que é possível fazer propaganda em Tv, em forma de «show», despertando o maior interesse dos telespectadores, sem os inconvenientes de certos comerciais chatíssimos. Pode-se muito bem aliar o espetáculo de Tv com a propaganda.

Isto se deve, no caso, à boa produção da Arco-Artusi Propaganda de Pôrto Alegre, com a animação de Murilo Neri, o mais premiado da Tv guanabarina. Justo também mencionar a colaboração de Suzana Maria. «Erontex dá Sorte», como se sabe é levado ao vídeo às quartas-feiras, no horário das 20,55. Canal 5.

«SIM OU NAO» É OUTRO

Não fica atrás, como programa promocional, o «Sim ou Não» da Ibraco S.A. — as duas lojas da economia. Ótima animação de Salimen Júnior, com a colaboração de Mariza Fernanda. É o programa que «meche com os nervos» de qualquer um, pela «torcida» dos telespectadores em favor do candidato à cabine. A produção é de responsabilidade da Panam-Casa de Amigos. Canal 12, 22,10 horas.



**OS PROGRAMAS DE TV AQUI DIVULGADOS
ESTARÃO SUJEITOS A ALTERAÇÕES**



CHOCOLATES **Kibon**



CANAL 5 — SEGUNDA-FEIRA, 19/8/63 — CANAL 12

- 15,30 Programa Político
- 16,35 Let's Learn English
- 17,00 No Mundo da Mulher
- 18,20 Filme (reprise)
- 18,55 Instantâneos Esportivos

Panitz

- 19,05 Rancho de Amigos
- 19,25 Páginas da Vida
- 20,00 Programa Político
- 21,05 **SEU REPORTER**
- ESSO**
- 21,25 Rei dos Diamantes
- 22,00 Alfred Hitchcock
- 22,30



- 22,45 Grande Teatro

- 15,30 Programa Político
- 16,35 Dom Pixote
- 17,05 Ritmos
- 17,35 Astrologia para Noivos
- 18,10 Tele-Novela
- 18,35 Aconteceu
- 18,55 A Mulher e o Tempo
- 19,05 Jim das Selvas
- 19,40



- 20,00 Programa Político
- 21 05 Nossa Vida com Mamãe
- 21,40 Show Ideal
- 22,10 SIM OU NÃO 63
- 22,40 Cidade Nua
- 23,45 Enquete Panitz
- 23,55 Plantão Esportivo
- 00,05



FOGÕES GERAL *linha AVANÇADA*
 *um passo à frente na arte de cozinhar!*

SÃO PAULO COM TV A CÔRES

Garotas em cô-
res foi o ponto
alto da exibição
inicial no Sumaré.

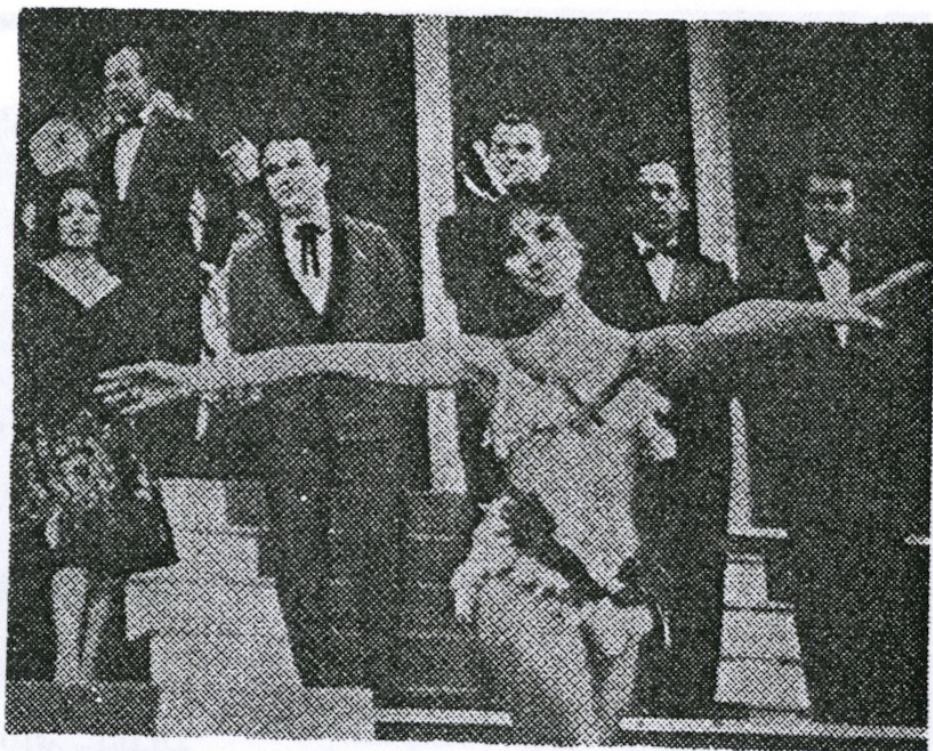

Conservando em segredo, até a última hora, seu lançamento de televisão a côres, a TV Tupí de S. Paulo assinalou, mais uma vez, seu pioneirismo, ao transmitir pela primeira vez no Brasil Tv colorida. (Segundo a revista «Propaganda», n.º 87).

A primeira transmissão ocorreu em a noite de 1.º de maio dêste ano, com um documentário sôbre a Europa e outro sôbre Brasília, êste feito por Jean Manzon. Quem fez o lançamento foi Edmundo Monteiro, presidente das associadas em S. Paulo. O responsável pela parte técnica, foi Igold Knock.

A Tupí, durante a semana, fez outras exibições e, segundo estamos informados, continúa transmitindo a côres uma ou duas horas por dia, para aperfeiçoamento técnico.

A indústria eletrônica nacional já está fabricando os aparelhos para TV a côres (um lote de cem, inicialmente), devendo custar, cada unidade, cerca de 600 mil cruzeiros. Num comunicado à imprensa, a fábrica informa:

- a — a transmissão a côres reproduz-se em preto-e-branco nos aparelhos comuns;
- b — a transmissão em preto-e-branco reproduz-se igual nos aparelhos para côres;
- c — a transmissão a côres só se reproduz a côres nos aparelhos para côres.

Também a TV-Excélsior e a TV-Record estão fazendo experiências com transmissões a côres. Com a Tupí, eram 3 as emissôras paulistas que disputavam, em segredo, a primazia do lançamento.



Ki-bonbon

O SORVETE
DO INVERNO



CANAL 5 — TERÇA-FEIRA, 20/8/63 — CANAL 12

- 15,30 Programa Político
- 16,35 Let's Learn English
- 17,00 No Mundo da Mulher
- 18,20 Filme (reprise)
- 18,55 Instantâneos Esportivos
Panitz
- 19,05 Tele-Novela
- 19,25 A Vida e A Lenda de
Wiatt Earp
- 20,00 Programa Político
- 21,05 SEU REPORTER
ESSO
- 21,55 Hazel
- 22 00 Norberto Baldauf

22,30



22,45 Os Intocáveis

- 15,30 Programa Político
- 16,35 Pepe Legal
- 17,05 Ritmos
- 17,35 Roy Rogers
- 18,00 Aí Vem o Circo
- 18,35 Nós e a Criança
- 18,55 A Mulher e o Tempo
- 19,05 O Manda Chuva
- 19,40



- 20,00 Programa Político
- 21,05 Markham
- 21,40 A Cidade se Diverte
- 22,40 Teatro de Comédia
- 23,45 Enquete Panitz
- 23,55 Plantão Esportivo
- 00,05

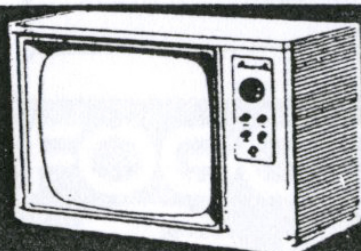

TELEVISOR **26 MESES SEM ENTRADA**

Caravelle

7.990

MENSAIS

ibbraco

Do palco
para o vídeo

**PEREIRA
DIAS**



Agora, dêmos um pulo até a TV Gaúcha. Você deve estar curioso por saber alguma coisa de Pereira Dias. É outro gaúcho que faz televisão gaúcha. Nasceu em Carlos Barboza, a 7 de janeiro de 1926. Casado, três herdeiros: Pedro, Vanoly e Gilda.

Contrariando a maioria, não trabalhou em rádio. Faz teatro desde 1940. A televisão foi buscá-lo no palco em 1959, com a Tv Tupí do Rio.

Dedica-se exclusivamente à sua carreira. Do melhor que tem realizado, considera os programas de comédia que fez no Rio e aqui. Menciona também «Rainha por uma noite», sua criação no Canal 12 para à Tevelar.

**SEJA UM DOS
MILIONÁRIOS
TEVELAR**

Com 23 anos de atividade artística, é natural que tenha vivido o «fato mais importante». Considera a oportunidade que teve, de um dia para o outro, de substituir o primeiro ator da Companhia de Bibi Ferreira, no Rio de Janeiro.

Embora com bastante tempo vivido na arte, não se considera realizado como artista; mas «sou um homem realizado — isto sim.» E à nossa pergunta — que pretende realizar ainda? Responde: «Nada mais do que já fiz. Apenas, continuar fazendo bem o que faço atualmente.»

Simplicidade e autenticidade — eis dois traços logo notados em Pereira Dias.

A televisão gaúcha ainda contará com muito mais do seu talento e amor ao teatro televisionado.

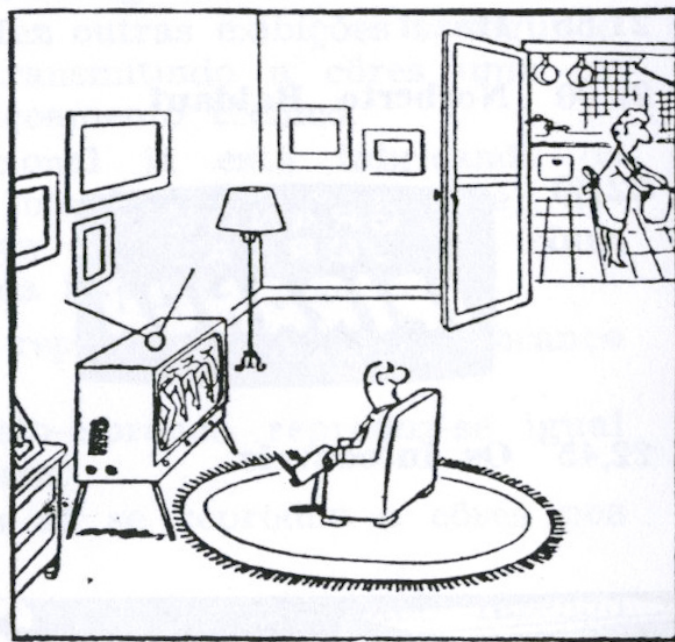

— Estou vendo futebol, sim! Gôl! Gôl!



FLOCOS AÇUCARADOS DE MILHO

Kibon



CANAL 5 — QUARTA-FEIRA, 21/8/63 — CANAL 12

- 15,30 Programa Político
- 16,35 Let's Learn English
- 17,00 No Mundo da Mulher
- 18,20 O Vigilante Rodoviário
- 18,55 Instantâneos Esportivos
- Panitz
- 19,05 Ilustrações Corôa
- 19,25 A Marca do Zorro
- 20,00 Programa Político
- 21,05 SEU REPORTER
- ESSO
- 21,25 Papai Sabe Tudo
- 22,00 Erontex dá Sorte
- 22,30



- 22,45 Jóias da Tela
- 23,15 Encontro com a Verdade

- 15,30 Programa Político
- 16,35 Aí Vem o Circo
- 17,05 Programa Celia Ribeiro
- 18,10 Tele-Novela
- 18,35 Depois das Seis
- 18,55 A Mulher e o Tempo
- 19,05 Zé Colmeia Show
- 19,40



- 20,00 Programa Político
- 21,05 TEVELAR, VOCÊ E OS D'AVILA
- 21,35 Moacyr Franco Show
- 22,35 SÉCULO XX
- 23,10 Peter Gunn
- 23,45 Enquete Panitz
- 23,55 Plantão Esportivo
- 00,05



FOGÕES GERAL *linha AVANÇADA*

 *um passo à frente na arte de cozinhar!*

REPORTAGENS

para a TV

bom atrativo

Os programas culturais e de ilustração talvez não contem com uma audiência maciça, como outros tipos de programação mais populares. Entretanto, seus admiradores são os mais constantes. Principalmente se tais programas culturais trazem o cunho jornalístico inconfundível da reportagem feita em termos atuais e agradáveis, como acontece com SÉCULO XX e VOCÊ É TESTEMUNHA, ambos levados ao ar pelo Canal 12 TV Gaúcha. VOCÊ É TESTEMUNHA nos trás reportagens palpitantes sôbre situações históricas do passado, remoto ou próximo, fazendo os telespectadores viver as circunstâncias que cercaram os lances mais dramáticos da civilização. Descobridores, guerreiros, políticos, cientistas, pioneiros, enfim, já se deram a conhecer, na sua intimidade, ao telespectador, mercê da apresentação original que tem êste programa patrocinado pela Texaco do Brasil. SÉCULO XX, que tem a chancela de Eucatex, nos vem apresentando reportagens interessantes sôbre o nosso tempo, o século das invenções e das grandes

descobertas, bem como descrevendo os acontecimentos marcantes da evolução social dos povos.

Os dois programas são elaborados nos Estados Unidos, com versão brasileira. No entanto, é justo que se ressalte um programa nacional que vem cumprindo com tarefa a mais dignificante: mostrar o Brasil aos brasileiros. Referimo-nos à A GRANDE JORNADA, que a VASP vem patrocinando na TV Piratini. Não só os pontos pitorescos e turísticos do Brasil são apresentados, mas, por igual, problemas de determinadas regiões, recursos inexplorados de outras, enfim, o Brasil inteiro se apresenta nos filmes bem elaborados de A GRANDE JORNADA. Parabéns à VASP pelo esforço, que vem sendo compreendido pelo telespectador gaúcho.

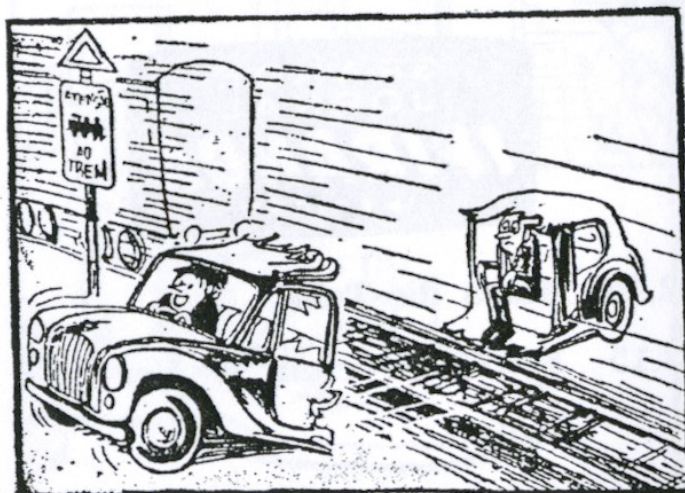

— Querido, por um instante pensei que não passaríamos!



CASQUINHA **Kibon**



CANAL 5 — QUINTA-FEIRA, 22/8/63 — CANAL 12

15,30 Programa Político
 16,35 Let's Learn English
 17,00 No Mundo da Mulher
 18,20 Minha Amiga Flicka
 18,55 Instantâneos Esportivos

Panitz

19,05 Tele-Novela

19,25 Alice

20,00 Programa Político

21,05 SEU REPORTER

ESSO

21,25 Grandes Esp. Philips

22,00 A Rua do Ri Ri Ri

22,30



22,45 Bonanza

15,30 Programa Político
 16,35 O Manda Chuva
 17,05 Ritmos
 17,35 Sessão de Cinema
 18,10 Maravilândia
 18,35 Ruy e a Moda
 18,55 A Mulher e o Tempo
 19,05 A TURMA DO PER-
 NA-LONGA

19,40



20,00 Programa Político

21,05 Mr. Lucky

21,40 IVON NO COMANDO
GERAL

22,40 Perry Mason

23,45 Enquete Panitz

23,55 Plantão Esportivo

00,05



TELEVISORES

IMAGEM CINEMATOGRAFICA.
NAS MELHORES CONDIÇÕES

SEMP

ibraco



Kibon

LEVE SORVETE PARA CASA

SEXTA-
23/8

- 15,30 Programa Político
- 16,35 Let's Learn English
- 17,00 No Mundo da Mulher
- 18,20 Filme (reprise)
- 18,55 Instantâneos Esportivos Panitz
- 19,05 Super Show Real
- 20,00 Programa Político
- 21,05 S E U REPORTER
ESSO
- 21,25 TV Premiada
- 22,00 Alô Doçura
- 22,35



- 22,45 Drury's O Grande Anfitrião



C. Patente 220 da Ródfo Gaúcha
Carta Patente 163 da Publix
Grandes Viagens Mundialtur

Assista, tôdas as quartas-feiras, o desenrolar dos sorteios do concurso "Milionários Tevelar", pela TV Gaúcha, às 20,30 horas.

S
felize
velar.
você
nu'je

Mi

PO ME

E
LAV.
CAD
RA I
CLET
OND
TOR

T
S
Ruc
Na
dêr

FOGÕES GERAL *linha AVANÇADA*

um passo à frente na arte de cozinhar!

-FEIRA

3/63

BOLOS
DE SORVETE

Kibon



EJA UM DOS

es portadores de Cartelas Milionárias da Te-
Em qualquer compra, à vista ou a prazo,
recebe no ato, inteiramente grátis, cartelas
eradas para participar no fabuloso concurso

LIONÁRIOS TEVELAR

DISTRIBUINDO

1 RENAULT DAUPHINE
1 TELEVISOR SEMP 23"

SEMANALMENTE

A-RÁPIDO HOOVER — FOGÕES GERAL
ETE SUPER — MÁQUINAS DE COSTU-
LEONAM — ENCERADEIRAS — BICI-
TAS SPARTA — RÁDIOS TELESPARK 2
AS — PANEAS DE PRESSÃO —
RADEIRAS NOVEL

UDO ISTO
Ó MESMO NA

a Coronel Vicente, 570
descida entre Independ-
cia e Alberto Bins



- 15,30 Programa Político
- 16,35 Zé Colmeia Show
- 17,05 Ritmos
- 17,35 Sessão de Cinema
- 18,10 Tele-Novela
- 18,35 Encantamento
- 18,55 A Mulher e o Tempo
- 19,05 Dom Pixote
- 19,40



- 20,00 Programa Político
- 21,05 Shannon
- 21,40 Chico Anísio Show
- 22,10 **RENNER**
- BRASIL 63**
- 23,10 Eles Falam de Ca-
tedra
- 23,45 Enquete Panitz
- 23,55 Plantão Esportivo
- 00,05

PRO Marketing



FOGÕES GERAL *linha AVANÇADA*

 *um passo à frente na arte de cozinhar!*

QUEM TV...

DJALMA SANTOS, o figurinista que idealizou e criou o traje típico do nosso Estado, que foi usado por Miss Universo em sua recente eleição, é o titular do Guarda-Roupa da televisão Associada no RS. A nossa gauchinha foi feliz (conquistou um 2.º lugar nos trajes típicos, embora merecesse o 1.º, na opinião geral da imprensa internacional presente ao certame de beleza) e Djalma anda contentíssimo, pois além de ver seu nome projetado no mundo, ainda ao que parece vai transferir-se para o Rio. Sua nova ocupação seria desenhar para algumas revistas femininas.

—::—

A ANUNCIADORA melhor de 1962, Margarida Spesato, gravou recentemente no Canal 12. nada menos de 10 comerciais da Springer Admi-



— Papai, se essas pessoas não vão embora logo, o Kibon do senhor vai se derreter todo.

ral para serem apresentados nas emissoras do Rio de Janeiro. Como vêm, em matéria de televisão, não são somente enlatados de lá que apresentamos, pois já começa a haver um intercâmbio de «tapes» entre os dois Estados.

—::—

UM LANÇAMENTO que está sendo preparado pelo Nelson Cardoso, é a história em série de «O TEMPO E O VENTO», do consagrado Êrico. Será, não há dúvida, mais um sucesso do teleteatro gaúcho.

—::—

JOÃO CARLOS PAIVA, o chefe dos câmeras do Canal 5, criou um dispositivo único no país, que vai revolucionar os efeitos da imagem. Oportunamente diremos do que se trata. Talvez haja sigilo.

—::—

A MESTIÇA, de Gilda de Abreu, é a nova criação do produtor Êrico Kramer, que já está programada nesta quinzena. O corrêto realizador de «A Cabana do Pai Tomáz» vai obter novo sucesso e maior, pelo que se espera de MESTIÇA.

**SEJA UM DOS
MILIONÁRIOS
TEVELAR**

A senhora pode escolher

tecidos de alta categoria,
em variadíssimo estoque,
num ambiente
de conforto
e comodidade



Visite a
GALERIA DOS TECIDOS

das

Lojas **RENNER**

O MAIOR
MAGAZINE
DA CIDADE

Do teleteatro



L I N D A
G A Y

Quem não a conhece? Pelo menos pela voz, durante anos, Linda Gay tornou-se familiar em todos os lares que possuísem rádio. As novelas e peças de rádio-teatro já tinham-na consagrado, quando surgiu a televisão nos pampas.

E com o milagre da imagem no vídeo foi possível ouvi-la e vê-la em tôda a plenitude de sua arte interpretativa.

Linda Gay começou sua carreira de rádio-atriz em 1948. Em 1959, ingressou na televisão (Piratini, onde permanece).

Com solicitude respondeu as perguntas de seu entrevistador e assim podemos revelar algo de si mesma e de sua carreira. Por exemplo: nasceu em Pôrto Alegre, seu nome de batismo é Catharina Koetz; e não aderiu (ainda, diz ela) ao casamento.

Além de sua participação no rádio e teleteatro, pretende trabalhar no cinema — um desejo ainda por concretizar. Temos certeza que vencerá

também no cinema, por que não?

Fáto mais importante de sua vida artística: ter conquistado 5 troféus em apenas 2 anos (1961 e 1962).

Perguntada se podia considera-se realizada, respondeu que não. «Nunca podemos nos considerar como tal», acrescentou. Principalmente para quem deseja subir (e pode subir) mais ainda. E a outra pergunta nossa, disse que realmente, sua carreira artística foi o maior sonho de sua vida.

Linda Gay é um dos bons valores com que conta a televisão gaúcha para o aprimoramento do teleteatro, ainda dando seus primeiros passos entre nós. Que fique por aqui, enriquecendo o nosso meio artístico de rádio e televisão.

Ainda ha pouco, vimo-la perfeita em «A cabana do Pai Tomaz». E convenhamos: experiência, capacidade e talento não lhe faltam para melhores interpretações. Basta aproveitá-la.

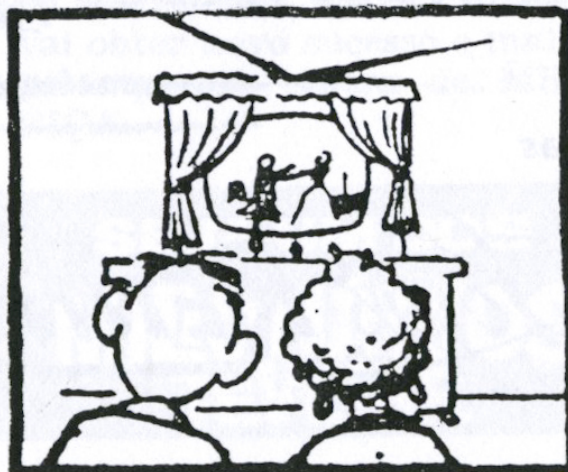



Ki-bonbon O SORVETE DO INVERNO



CANAL 5 —

SÁBADO, 24/8/63

— CANAL 12

- 14,05 Programa Político
- 15,10 Sessão de Cinema
- 17,15 Filme
- 17,45 Rochester
- 17,50 Filme
- 19,00 Lassie
- 19,25 Patrulheiros Kresto
- 20,00 Programa Político
- 21,05 SEU REPORTER

ESSO

- 21,25 Brigada 8
- 22,00 Passos da Lei
- 22,30



- 22,45 TV Ringue

- 12,05 Programa Político
- 13,05 Tarde Turfística
- 13,25 SÉCULO XX
- 14,00 Tarde Turfística
- 14,10 No Galpão do Xiru
- 14 45 Tarde Turfística
- 15,00 R. Grande Universitário
- 15,35 Cartaz Fim de Semana
- 15,50 Grenal de Perguntas
- 16,05 Tarde Turfística
- 16,15 Sergio e Serginho
- 16,30 Agulha no Palheiro
- 16,55 Tarde Turfística
- 17,05 1 Cantor por 1 Milhão
- 17,35 Gladys e seus Bichinhos
- 17,50 Tarde Turfística
- 18,05 Grande Circo Arco-Flex
- 19,05 Pepe Legal
- 19,40



- 20,00 Programa Político
- 21,05 Fielscope
- 21,40 Você é Testemunha
- 22 15 Simonetti Show
- 23,10 Além da Imaginação
- 23,45 Enquete Panitz
- 23,55 Plantão Esportivo
- 00,05 ATUALIDADES ADMIRAL

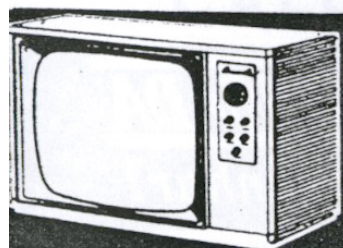

TELEVISOR **26 MESES SEM ENTRADA**

Caravelle

7.990

MENSAIS

ibracó



TOSTADOS DE MILHO **Kibon**



CANAL 5 —

DOMINGO, 25/8/63

— CANAL 12

9,00	Programa Político	9,25	Programa Político
10,10	Gurilândia	10,30	Parque Infantil
11,05	Fé para hoje	11,30	Sempre aos Domingos
11,30	Filme	12,30	Cartazes
12,05	Filme (a confirmar)	13,00	Teatro de Comédia
12,35	Com a mão na massa	14,05	Além da Imaginação
13,05	Revista da Semana	14,40	Tragédia de Bolso
13,30	Teatro de Comédia	15,00	IPIRANGA NOS ES- PORTES
14,40	A Cidade é Nossa	17,40	Rochester Viaja com Dante
15,00	Tarde Esportiva	18,00	O Chicote
17,45	Cidades Gaúchas	18,35	Bat Masterson
18,05	Rin Tin Tin	19,10	Vale Ouro Nobis
18,40	Circo do Carequinha	19,40	Programa Lauro Schir- mer
19,30	Mesbla Faz o Show	20,00	Programa Político
20,00	Programa Político	21,05	Grande Show Wallig
21,05	Grande Show Wallig	21,35	Chico Anísio Show
21,35	Noites Cariocas	22,05	Conjunto Farroupilha
22,30	Aladim Traz o Cartaz	22,35	Maverick
23,00	Tele-Semana Sulbanco	23,35	Resenha Esportiva
23,20	S U P L E M E N T O E S P O R T I V O I P I R A N G A		

FOGÕES GERAL *linha AVANÇADA*



um passo à frente na arte de cozinhar!

prefira

RENNER

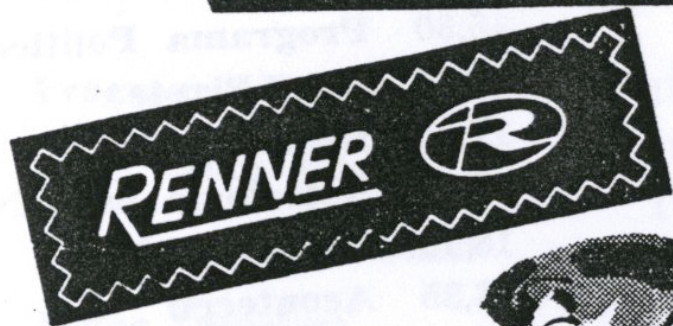

nos modelos
modernos
e atualizados da

LINHA
RENNER
BRASIL

Corte individual,
uma a uma
Tecidos de qualidade
RENNER
Padronagens exclusivas
Aviamento perfeito

ROUPA

Padrão
internacional
de elegância
masculina

RENNER



CALÇA E CASACO ESPORTE
prontos ou sob medida



Ouçã tãdas as
sextas-feiras,
às 21,20 hs.,
pelo Canal 12:
RENNER BRASIL 63.
o maior
programa
da televisão
brasileira.



FLOKINHOS AÇUCARADOS DE ARROZ **Kibon**



CANAL 5 — SEGUNDA-FEIRA, 26/8/63 — CANAL 12

- 15,30 Programa Político
- 16,35 Let's Learn English
- 17,00 No Mundo da Mulher
- 18,20 Filme (reprise)
- 18,55 Instantâneos Esportivos
Panitz
- 19,05 Rancho de Amigos
- 19,25 Páginas da Vida.
- 20,00 Programa Político
- 21,05 SEU REPORTER
ESSO
- 21,25 Rei dos Diamantes
- 22,00 Alfred Hitchcock
- 22,30



22,45 Grande Teatro

- 15,30 Programa Político
- 16,35 Dom Pixote
- 17,05 Ritmos
- 17,35 Astrologia para Noivos
- 18,10 Tele-Novela
- 18,35 Aconteceu
- 18,55 A Mulher e o Tempo
- 19,05 Jim das Selvas
- 19,40



- 20,00 Programa Político
- 21,05 Nossa Vida com Mamãe
- 21,40 Show Ideal
- 22,10 SIM OU NÃO 63
- 22,40 Cidade Nua
- 23,45 Enquete Panitz
- 23,55 Plantão Esportivo
- 00,05

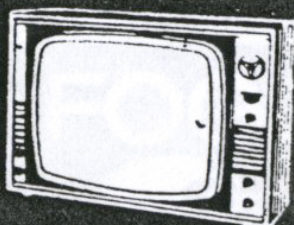

TELEVISORES IMAGEM CINEMATOGRAFICA.
NAS MELHORES CONDIÇÕES

SEMP

ibraco



PICOLÉS **Kibon**



CANAL 5 — TERÇA-FEIRA, 27/8/63 — CANAL 12

- 15,30 Programa Político
- 16,35 Let's Learn English
- 17,00 No Mundo da Mulher
- 18,20 Filme (reprise)
- 18,55 Instantâneos Esportivos
Panitz
- 19,05 Tele-Novela
- 19,25 A Vida e A Lenda de
Wiatt Earp
- 20,00 Programa Político
- 21,05 SEU REPORTER
ESSO
- 21,55 Hazel
- 22 00 Norberto Baldauf
- 22,30



22,45 Os Intocáveis

- 15,30 Programa Político
- 16,35 Pepe Legal
- 17 05 Ritmos
- 17,35 Roy Rogers
- 18,00 Aí Vem o Circo
- 18,35 Nós e a Criança
- 18,55 A Mulher e o Tempo
- 19,05 O Manda Chuva
- 19,40



- 20,00 Programa Político
- 21,05 Markham
- 21,40 A Cidade se Diverte
- 22,40 Teatro de Comédia
- 23,45 Enquete Panitz
- 23 55 Plantão Esportivo
- 00,05



FOGÕES GERAL *linha AVANÇADA*

 *um passo à frente na arte de cozinhar!*

H O R Ó S C O P O

AQUÁRIO — 21 de jan. a 18 de fevereiro — Favorável o setor sentimental. Em casa, um pouco de intranquilidade. No trabalho, as dificuldades serão superadas rapidamente.

PEIXES — 19 de fevereiro a 20 de março — Tenha cautela quanto a negócios e assuntos relativos a dinheiro. Nos domínios do coração, tudo bem. Novos amôres em perspectiva.

CARNEIRO — 21 de março a 20 de abril — Boas oportunidades na profissão: aproveite-as! Seja mais realista em matéria de amor e não terá decepções. O tempo dos sonhos passou.

TOURO — 21 de abril a 21 de maio — O sexo oposto não lhe trará satisfações; ao contrário: é bom conservar-se à distância! No lar, o ambiente estará um pouco tenso.

GÊMEOS — 22 de maio a 21 de junho — Sua vida sentimental apresenta certas dificuldades: procure resolvê-las com calma. Nas finanças, o panorama não está dos mais róseos.

CARANGUEJO — 22 de junho a 22 de julho — Controle seus nervos e conte até dez, antes de dizer alguma coisa desagradável. Os assuntos financeiros e profissionais tendem a melhorar.

LEÃO — 23 de julho a 23 de agosto — Cuidado: gente novidadeira poderá atrapalhar seu caso de amor... As finanças terão seus altos e baixos. Tudo em paz no seu lar...

VIRGEM — 24 de agosto a 23 de setembro — Nesta semana você poderá realizar um velho sonho. Muito trabalho para as donas-de-casa! No amor, mais rosas do que espinhos... 

BALANÇA — 24 de setembro a 23 de outubro —
Vida conjugal bem equilibrada. Na profissão e nas finanças, você poderá subir um degrau. Viagem muito interessante em perspectiva.

ESCORPIÃO — 24 de outubro a 22 de novembro —
Controle o excesso de imaginação em todos os terrenos e procure ficar dentro dos limites da realidade. Aguarde uma boa surpresa!

SAGITÁRIO — 23 de novembro a 21 de dezembro —
Nos amôres, encontro inesperado e possível reatamento de namôro. Tudo azul no trabalho e nos estudos, mas nas amizades, nem tanto.

CAPRICORNIO — 22 de dezembro a 20 de janeiro —
Não se inquiete com certos falatórios e ouça apenas a voz de sua consciência. Nada positivo por enquanto, nos assuntos do coração.



Deposite
seu
dinheiro
no

**BANCO
AGRÍCOLA
MERCANTIL
S. A.**

e pague
com

Cheque!

5

CHOCOLATES **Kibon**

12**CANAL 5 — QUARTA-FEIRA, 28/8/63 — CANAL 12**

- 15,30 Programa Político
- 16,35 Let's Learn English
- 17,00 No Mundo da Mulher
- 18,20 O Vigilante Rodoviário
- 18,55 Instantâneos Esportivos
Panitz
- 19,05 Ilustrações Corôa
- 19,25 A Marca do Zorro
- 20,00 Programa Político
- 21,05 **SEU REPORTER**
ESSO
- 21,25 Papai Sabe Tudo
- 22,00 Erontex dá Sorte
- 22,30



- 22,45 Jóias da Tela
- 23,15 Encontro com a Ver-
dade

- 15,30 Programa Político
- 16,35 Aí Vem o Circo
- 17,05 Programa Celia Ribeiro
- 18,10 Tele-Novela
- 18,35 Depois das Seis
- 18,55 A Mulher e o Tempo
- 19,05 Zé Colmeia Show
- 19,40



- 20,00 Programa Político
- 21,05 **TEVELAR, VOCÊ E**
OS D'AVILA
- 21,35 Moacyr Franco Show
- 22,35 **SÉCULO XX**
- 23,10 Peter Gunn
- 23,45 Enquete Panitz
- 23,55 Plantão Esportivo
- 00,05

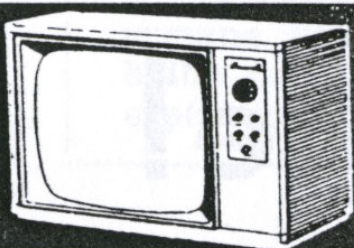

TELEVISOR 26 MESES SEM ENTRADA
Caravelle **7.990** **MENSAIS**
ibraco

5

TIJOLOS **Kibon**

12**CANAL 5 — QUINTA-FEIRA, 29/8/63 — CANAL 12**

- 15,30 Programa Político
- 16,35 Let's Learn English
- 17,00 No Mundo da Mulher
- 18,20 Minha Amiga Flicka
- 18,55 Instantâneos Esportivos
Panitz
- 19,05 Tele-Novela
- 19,25 Alice
- 20,00 Programa Político
- 21,05 SEU REPORTER
ESSO
- 21,25 Grandes Esp. Philips
- 22,00 A Rua do Ri Ri Ri
- 22,30



22,45 Bonanza

- 15,30 Programa Político
- 16,35 O Manda Chuva
- 17,05 Ritmos
- 17,35 Sessão de Cinema
- 18,10 Maravilândia
- 18,35 Ruy e a Moda
- 18,55 A Mulher e o Tempo
- 19,05 A TURMA DO PER-
NA-LONGA
- 19,40



- 20,00 Programa Político
- 21,05 Mr. Lucky
- 21,40 IVON NO COMANDO
GERAL
- 22,40 Perry Mason
- 23,45 Enquete Panitz
- 23,55 Plantão Esportivo
- 00,05



FOGÕES GERAL *linha AVANÇADA*



um passo à frente na arte de cozinhar!



PIRULITOS **Kibon**



CANAL 5 — SEXTA-FEIRA, 30/8/63 — CANAL 12

15,30 Programa Político
 16,35 Let's Learn English
 17,00 No Mundo da Mulher
 18,20 Filme (reprise)
 18,55 Instantâneos Esportivos
Panitz

19,05 Super Show Real
 20,00 Programa Político
 21,05 **SEU REPORTER**
ESSO

21,25 TV Premiada
 22,00 Alô Doçura
 22,35



22,45 Drury's O Grande Anfitrião

15,30 Programa Político
 16,35 Zé Colmeia Show
 17,05 Ritmos
 17,35 Sessão de Cinema
 18,10 Tele-Novela
 18,35 Encantamento
 18,55 A Mulher e o Tempo
 19,05 Dom Pixote
 19,40



20,00 Programa Político
 21,05 Shannon
 21,40 Chico Anísio Show
 22 10 **RENNER BRASIL 63**
 23,10 Eles Falam de Cátedra
 23,45 Enquete Panitz
 23,55 Plantão Esportivo
 00,05



TELEVISORES

SEMP

IMAGEM CINEMATOGRAFICA.
NAS MELHORES CONDIÇÕES

ibbraco

5**TOSTADOS DE MILHO Kibon****12**

CANAL 5 —

SABADO, 31/8/63

— CANAL 12

- 14,05 Programa Político
 15,10 Sessão de Cinema
 17,15 Filme
 17,45 Rochester
 17,50 Filme
 19,00 Lassie
 19,25 Patrulheiros Kresto
 20,00 Programa Político
 21,05 SEU REPORTER

ESSO

- 21,25 Brigada 8
 22,00 Passos da Lei
 22,30



- 22,45 TV Ringue

- 12,05 Programa Político
 13,05 Tarde Turfística
 13,25 SÉCULO XX
 14,00 Tarde Turfística
 14,10 No Galpão do Xiru
 14,45 Tarde Turfística
 15,00 R. Grande Universitário
 15,35 Cartaz Fim de Semana
 15,50 Grenal de Perguntas
 16,05 Tarde Turfística
 16,15 Sergio e Serginho
 16,30 Agulha no Palheiro
 16,55 Tarde Turfística
 17,05 1 Cantor por 1 Milhão
 17,35 Gladys e seus Bichinhos
 17,50 Tarde Turfística
 18,05 Grande Circo Arco-Flex
 19,05 Pepe Legal
 19,40



- 20,00 Programa Político
 21,05 Fielscope
 21,40 Você é Testemunha
 22,15 Simonetti Show
 23,10 Além da Imaginação
 23,45 Enquete Panitz
 23,55 Plantão Esportivo
 00,05 ATUALIDADES ADMIRAL

FOGÕES GERAL linha AVANÇADA*um passo à frente na arte de cozinhar!*

PALAVRAS CRUZADAS

HORIZONTAIS: 1 — Divisa na manga de um uniforme. 6 — Ídolo dos moabitas. 7 — Ligar. 8 — Aviador exímio. 9 — Símbolo do ósmio. 11 — Aviamento. 13 — Antropônimo feminino. 14 — Enrubescer.

VERTICAIS: 1 — Rebuçado. 2 — Matizado. 3 — Companhia. 4 — Acetilmorfina. 5 — Símbolo do alumínio. 10 — Emitir som. 12 — Regressar. 13 — Era Cristã.

*

OBRIGADO, AMIGOS

Estamos imensamente gratos pela acolhida que tivemos das agências de publicidade, dos clientes que elas representam (nossos anunciantes). Procuraremos sempre corresponder à confiança em nós depositada.

Embora tenhamos iniciado contatos e negócios com outras agências, teremos que citar aqui somente aquelas que efetivamente estão utilizando este veículo na presente edição: MPM-Propaganda

1	2	3	4	5
		e		7
6		i		L
7		7	R	●
8		●	9	10
7	S	●	O	S
●	11	12		
		V		O
13		i		7
E				
14				
e	O	R	7	R

S.A.; Standard Propaganda S.A.; Pró Marketing; J. Walter Thompson Comp. do Brasil; Panam-Casa de Amigos; Arco-Artusi Propaganda; Inter-Americana de Publicidade; e Vox Publicidade.

Em grande parte, devemos ao apoio das agências a realização da nossa iniciativa. Por que nosso objetivo é distribuir gratuitamente a revista, como um presente dos nossos anunciantes aos telespectadores de Pôrto Alegre — que desta forma ganharam a primeira revista da cidade no gênero.

Sábado azul Colei.

INCENTIVO AO TEATRO

A presença do categorizado elenco de Cacilda Becker em Pôrto Alegre leva-nos a tecer considerações sôbre a importância da televisão na divulgação da cultura teatral. Faz-nos lembrar que iniciativas pioneiras, como o TEATRO BRASTEMP, através do qual o telespectador gaúcho assistiu em video-tapes grandes elencos de São Paulo e Rio encenando peças adultas, desfrutavam de significativa audiência. Não podemos dissociar o teatro dos fatores fundamentais para a cultura de um povo. E a popularização de obras eternas da arte cênica é fator de progresso. Pode a televisão do Rio Grande, como acontece em outros centros, estimular a arte teatral em sua programação. Com isso, serão atraídos para o mercado cultural de nosso Estado, os principais conjuntos teatrais do Brasil, com vantagens para todos: espectador, telespectador, artistas e patrocinador.

UNIVERSÍADE EM TV

Conforme já é do domínio público, realizar-se-á em Pôrto Alegre, de 28 de agosto a 10 de setembro, a UNIVERSÍADE 63, festa magna do esporte universitário mundial. Nela desfilarão grandes



Editores:

FERREYRO & CIA. LTDA.

Diretor responsável:
Breno Ribeiro Würdig

Diretor comercial:
Jorge Guimarães Ferreyro

Quinzenário de distribuição gratuita.

Tiragem:

20 mil exemplares.

Escritório e Redação:

Rua Dr. Flores, 330 - Edif.
São Salvador - 2.º andar
Sala n.º 25
PÔRTO ALEGRE - RS

Officinas impressoras:

Tipografia do Centro S.A.
Rua Senhor dos Passos, 105

campeões dos esportes amadores, num conagraamento do espírito de fraternidade universitária.

Os telespectadores do Rio Grande do Sul terão a cobertura completa ou parcial das competições e festas da UNIVERSÍADE 63, para que todo o público gaúcho possa acompanhar de perto esta promoção, que é a maior do seu gênero.

ATENÇÃO DA PHILCO 11 1/2

De Fama Mundial pela Qualidade
Quem possui Philco tem a proteção da única assistência técnica autorizada em Porto Alegre.



**SERVIÇO NA
HORA SEM DEMORA**

OFICINA SUPER TV

A pioneira em plantão noturno permanente

Rua Senhor dos Passos, 223 - Fone 5521